



日本イラストレーター協会

年鑑二〇〇八



Japan Illustrator's Association

日本イラストレーター協会年鑑2008

発行にあたって

日本イラストレーター協会（JIA）は、プロのイラストレーターの全国的な組織として、一九九九年四月に発足しました。

その後会員数も徐々に増え、二〇〇七年十二月現在約二八〇名になっております。昨年の同時期で約二〇〇名ですから、組織拡大のスピードが年々早くなっていくのが感じられます。

日本イラストレーター協会のホームページのアクセスもだんだん増え、多くのクライアント様にご利用頂いております。「イラストレーターを探す時には、まず日本イラストレーター協会のホームページを見る」と多くのクライアント様から嬉しいお言葉を頂くようになりました。

昨年「日本イラストレーター協会年鑑創刊号」ということで、CD版とダウンロード版の二種類を制作しました。

CD版は一枚千円で販売してきましたが、有料だと抵抗のあるクライアント様が多い為、今回はダウンロード版のみにしました。
ダウンロード版ではありますが、作家一人に対して四ページずつとCD版に劣らないボリュームにしております。

現在の会員約二八〇名の中から有志三十四名の作品及びプロフィール、連絡先などを掲載しております。日本イラストレーター協会年鑑は日本イラストレーター協会のホームページからダウンロードできます。

日本イラストレーター協会年鑑に収録されている作家に仕事を発注したい場合は、作家に直接連絡して下さい。収録されていない会員の作品は、日本イラストレーター協会のホームページでご覧頂けます。

また日本イラストレーター協会には経験豊かなコーディネーターもおりますので、イラストに関して分からないことがあるとか、ご自分でイラストレーターを決めるのが不安というような場合は、お気軽にご相談下さい。より良い仕事をする為にお手伝いさせていただきます。

この日本イラストレーター協会年鑑が、より多くの皆様に楽しんで頂き、お仕事に御利用されることを心より願っております。

二〇〇八年一月

日本イラストレーター協会

理事長 蟹江 隆広

■■■ 参加者一覧 ■■■

伏見まり (ふしみまり)

GOLEM (ごーれむ)

ハマベトモコ

平成写楽 (ひらなり しゃらく)

石津淳子 (いしづ じゅんこ)

蟹江隆広 (かにえ たかひろ)

かるら (Karura)

木村正臣 (きむら まさおみ)

希龍遼華 (きりゅう りょうか)

小堀真 (こぼり まこと)

児玉やすつぐ (こだま やすつぐ)

倉田加州 (くらた かしゅう)

まえだ なな

まつもと ひかる

まつやま たかし

みぼにゃ

森野ヒロ (もりの ひろ)

室 (むろ)

ネズミ・公 (ねずみ・こう)

新倉規充 (にいくら のりみつ)

おぐに のりあき

置鮎 早智枝 (おきあい さちえ)

大橋 紀子 (おおはし のりこ)

おじゃら りか

おおよど ながら

泉州H I G E工房 (せんしゅうひげこうぼう)

紫乃千沙 (しの ちさ)

雫月那未 (しずき なみ)

高橋道彦 (たかはし みちひこ)

ちでまる

つしま ひろし

若林やすと (わかばやし やすと)

渡辺悟志 (わたなべ さとし)

山河玲 (やまかわ れい)

掲載は、敬称略/ ローマ字順

制作/ 日本イラストレーター協会

発行日/ 2008年1月

■■■ 年鑑の閲覧方法 ■■■

Adobe 社のアクロバットリーダー5.0 以上で閲覧できます。閲覧する場合には、「表示」→「全体表示」機能で、全体を表示して見ることを前提に設計してあります。

左上のタグ、「しおり」を押し、イラストレーター名を押し、目的のイラストレーターに素早くたどりつけます。

2008 日本イラストレーター協会年鑑





伏見まり

ふしみまり

Fushimi

Mari

- 作家プロフィール 埼玉県生まれ。東京デザイナー学院ビジュアルデザイン科卒業 広告会社で求人広告、学校や公共機関のパンフレット、使用説明書などの挿絵を制作。常に納期に追われていた関係で(?)、仕上げの早さには定評があります。強弱のある生きた輪郭線と、優しい色鉛筆のタッチが融合した作品を目指しています。
- 活動暦 /画暦…ミデアム出版社『馬券党宣言』表紙イラスト /月刊『優駿』挿絵/季刊誌『おとなの馬券学』2003年～2005年・挿絵…など
- 入賞暦/展覧会暦…2007年7月 朝日ZOO ZOO展 / 2006年12月 ポストカード展 / 2005年9月 馬の絵展 …など
- 得意なジャンル…ほのぼのした人物や動物など、メルヘン系。
- 利用画材…色鉛筆、サインペン、筆ペン、コピックなど。パソコンによる着色も手がけます。

●サイト名 心はスケルツォ♪

●URL <http://www.k4.dion.ne.jp/~scherzo/>

●E-MAIL mari.243.scherzo@s4.dion.ne.jp



会員番号 060412



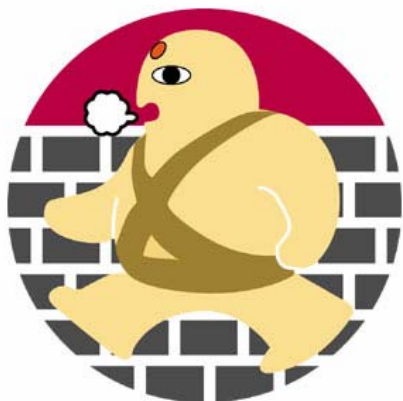

GOLEM

ごーれむ

- 作画方法、画材など 仕事に応じて様々な手法や素材をアナログもデジタルもいかして使用している。
- 自己PR(英語表記をご希望の方は英語も) 基本的な描写力には自信が在り、目的によって様々な表現ができる。デジタルの知識と技術にも自信があります。只今、『学校法人東京ネットウェイブ』でデザインと2DCG&DTPの嘱託講師もしている。
- 受賞暦 10年程前、フランスのショーモンポスター展入選
- 個展等 2005年5月東京飯田橋ギャラリーARTERIAにて AndrejM(チェコの造形作家)と展覧会開催 /2006年8月チェコ共和国プラハ郊外のギャラリーにて AndrejM(チェコの造形作家)と展覧会開催

- URL <http://homepage.mac.com/togolem/Art/>
- E-MAIL golem@jagda.org
- 住所 〒176-0001 東京都練馬区練馬 3-13-3
- TEL & FAX 03-5999-7870



会員番号 070813



カレンダー用

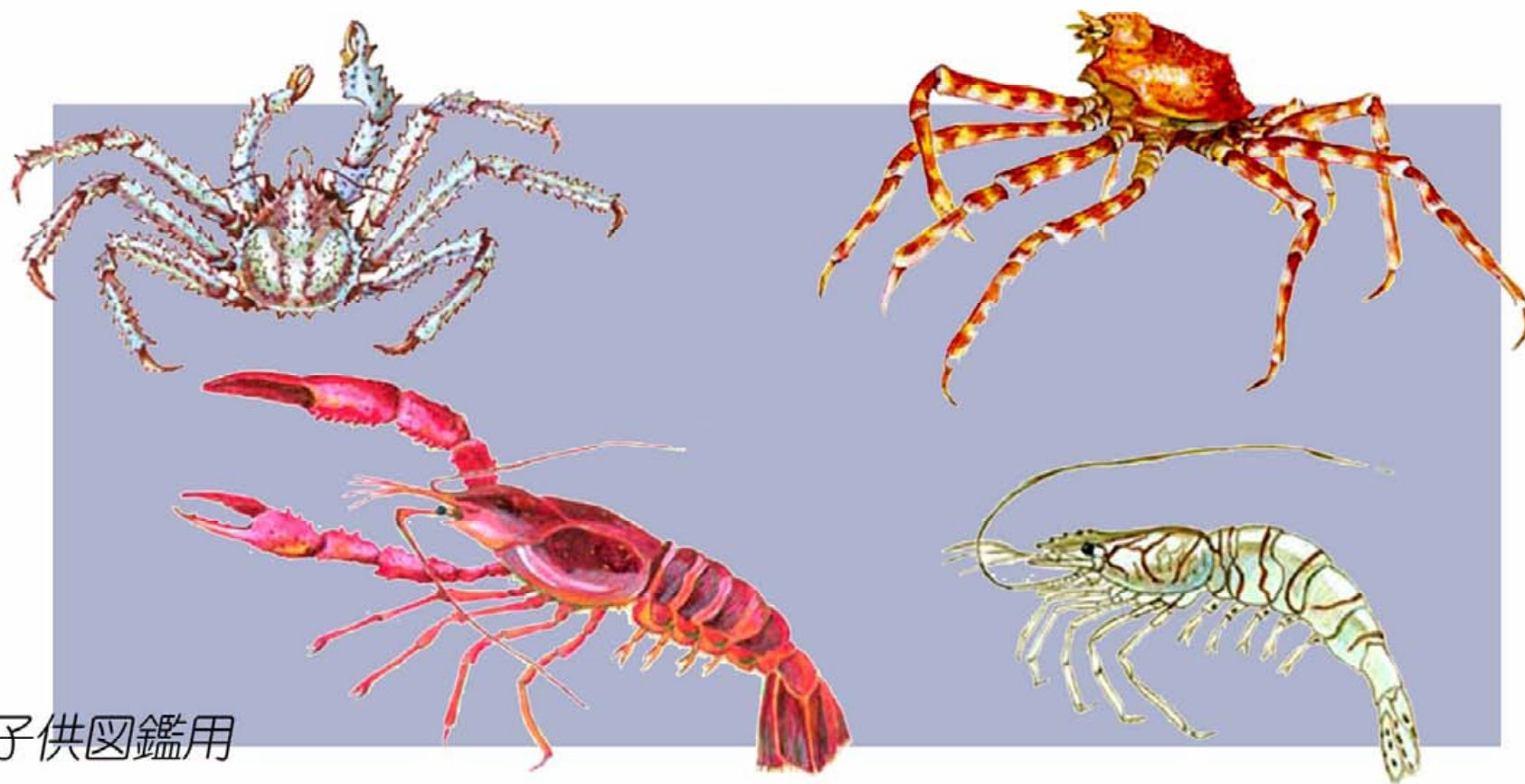

子供図鑑用



ハマベ トモコ Hamabe Tomoko

●作家プロフィール

北海道札幌市在住

北海道造形デザイン専門学校 グラフィックデザイン学科卒

パソコンでデータ入稿できます。(Mac・Win 対応)

主にイラストレーター8.0 を愛用していますが手描きの場合
は墨や絵の具で描いた後、フォトショップで色づけをします。
ほのぼのしたかわいいタッチが得意です。

今後は個展活動やホームページを通してもっと作品を発表
して、たくさんの人に知っていただきたいと思っています。

●サイト名 ハマベトモコのページ

●URL <http://www.hamapro-555.com>

●E-MAIL info@hamapro-555.com



ポストカード／夏休み

会員番号 050120

手描きイラスト／絵の具またはフォトショップを使用しています



ポストカード／打ち上げ花火



ポストカード／アルデンテ



ポストカード／恋するオオカミ



ポストカード／ころころころ



ポストカード／雨のお散歩



平成 写楽

ひらなり しゃらく

Hiranari

Sharaku

●コメント

佐賀県在住。長崎、福岡、佐賀を行ったり来たりしながら活動しています。イラストはCGで作成しており、入稿の彩もデータ送信が可能なので、是非遠くにおられる方でも気軽にご連絡ください。

●展覧会暦

年に数回のグループ展(佐賀市副島ビル2F)

●得意なジャンル

もし依頼いを頂けば、どのようなジャンルの絵でもやらせていただきます。

●利用画材

ペインター9、フォトショップ、コミックスタジオ等のCGソフトを利用して描いています。

● E-mail heisei_syaraku2@yahoo.co.jp

● TEL 090-1190-4485

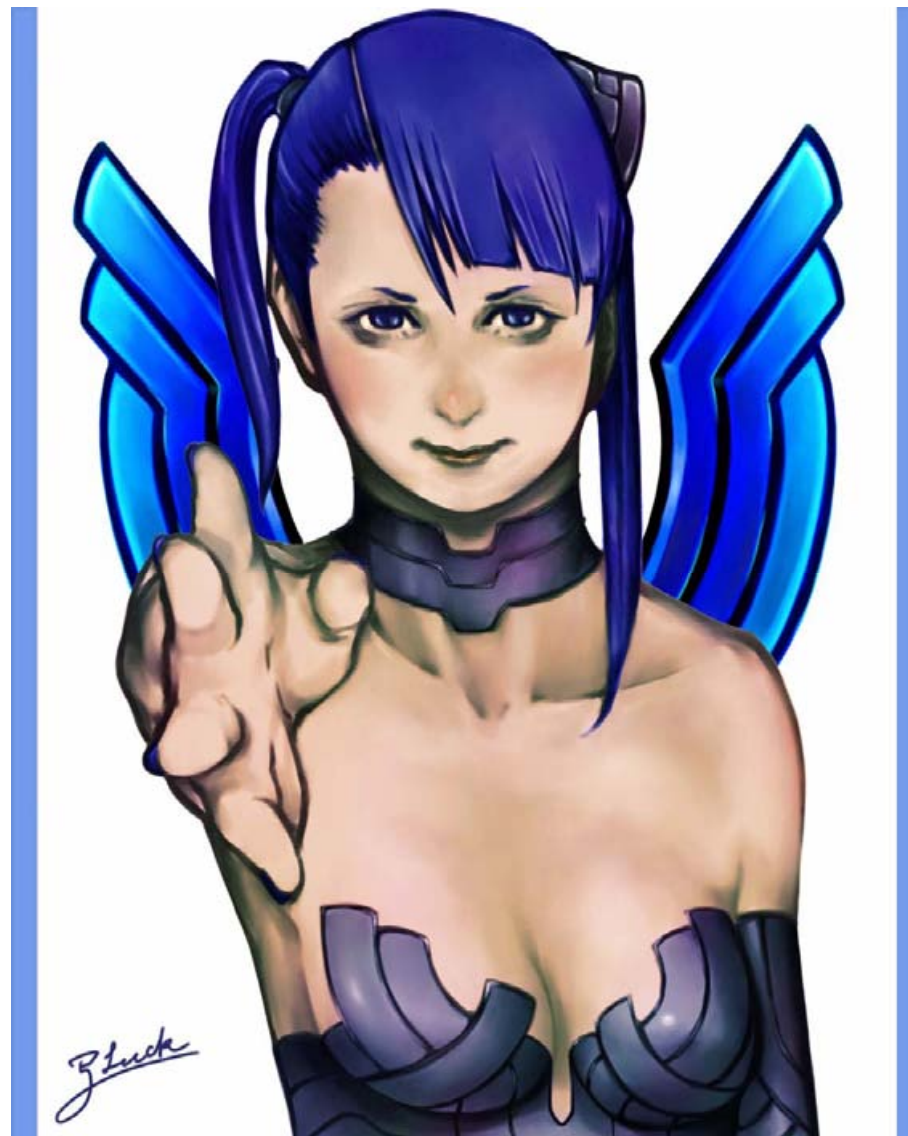

会員番号 070517

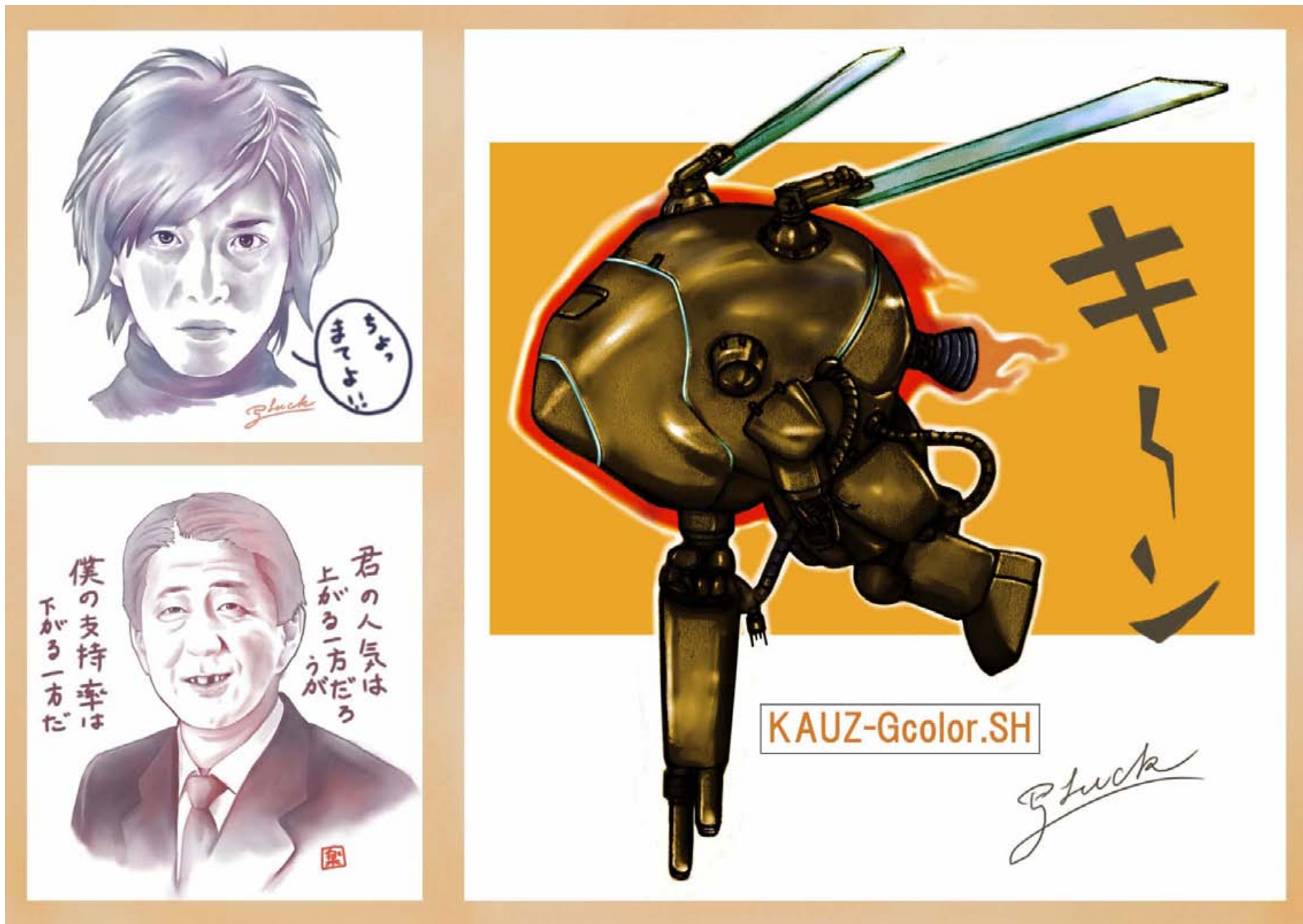



石津 淳子

いしづ じゅんこ

ISHIDU
JUNKO

- 活動暦 壁画・看板描きを経て、1992 年よりフリーイラストレーターとして活動。
- 主な仕事 偕成社『おばけゆうれい話』、LOOK JTB パンフレット広告、NEC Pacific friend、学研『Piccolo』・『FYTTE』、ワニマガジン『モノの名前大図鑑』、新学社『音楽ワーク』、ひまわり社『ぬりえでしあげるカード集』、いとうクリニック看板広告、BAGWORKS バッグ製品化
- 入賞暦 新風舎出版賞ビジュアル部門優秀賞
- 利用画材 i Mac

●E-mail j_k_ishizu@ybb.ne.jp



会員番号 070305

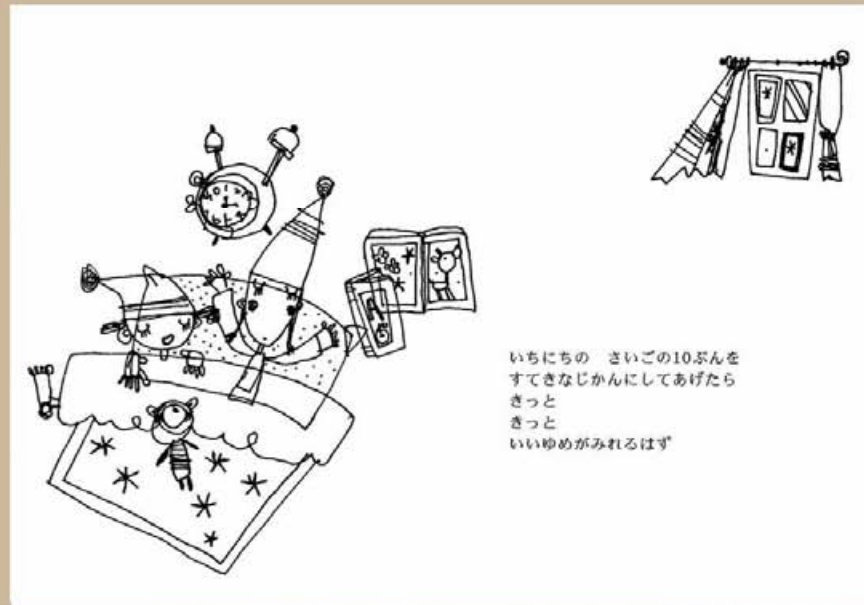
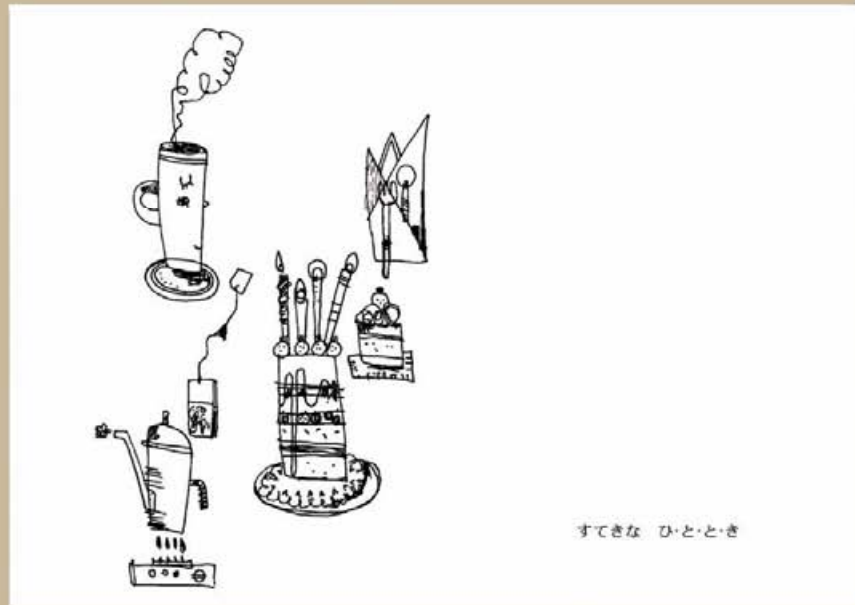
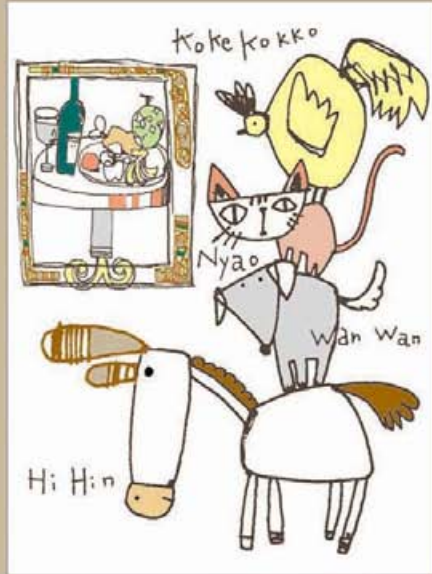



蟹江 隆広

かにえ たかひろ

Kanie
Takahiro

【略歴】 関西大学工学部で機械工学を学ぶ。その後渡米しサンフランシスコに2年間滞在、語学やアートなどを勉強。帰国後東京デザイナー学院でグラフィックデザインを学ぶ。卒業後エアブラシの会社を経て、フリーのイラストレーターとして独立。1986年イラスト専門会社シュガー入社。1988年再びフリーに。1990年イラスト専門会社クレア設立、代表取締役役に就任。1999年日本イラストレーター協会設立、現在理事長。アメリカの「ソサエティー・オブ・イラストレーターズ」会員。

【主な仕事歴】 映画「エルム街の悪夢」B全ポスター／シティーバンクB全ポスター／JALパンフレット／三菱農機カレンダー／JRのA4パンフレット表紙／セガ社ゲームソフトパッケージ／エニックス社ゲームソフトパッケージ／バンダイ社ガンダムシリーズ／テンヨー社ジグソーパズル／セントラルホビー社ジグソーパズル／ドイツ「ラフェンスブルゲール社」ジグソーパズル／月刊誌「ウインドウズDTP」表紙／ニュートン、コペル21他、科学雑誌／マガジンハウス社の「ポパイ」表紙／SANKYO社パチンコ台盤面イラスト／日立健機社パンフレット／ランバダCDジャケット／フジフィルム社店頭POP／イギリス「クワルト社」イラスト技法百科全集／他多数。

- サイト名 リアルイラスト・ファンタジックイラスト蟹江隆広
- URL <http://www.maroon.dti.ne.jp/kanie/>
- E-MAIL info@jpn-illust.com
- 住所 〒169-0074東京都新宿区北新宿3-36-2 ハイツ末広202号室
- 電話番号 03-5386-3155 ●FAX番号 03-5386-3155

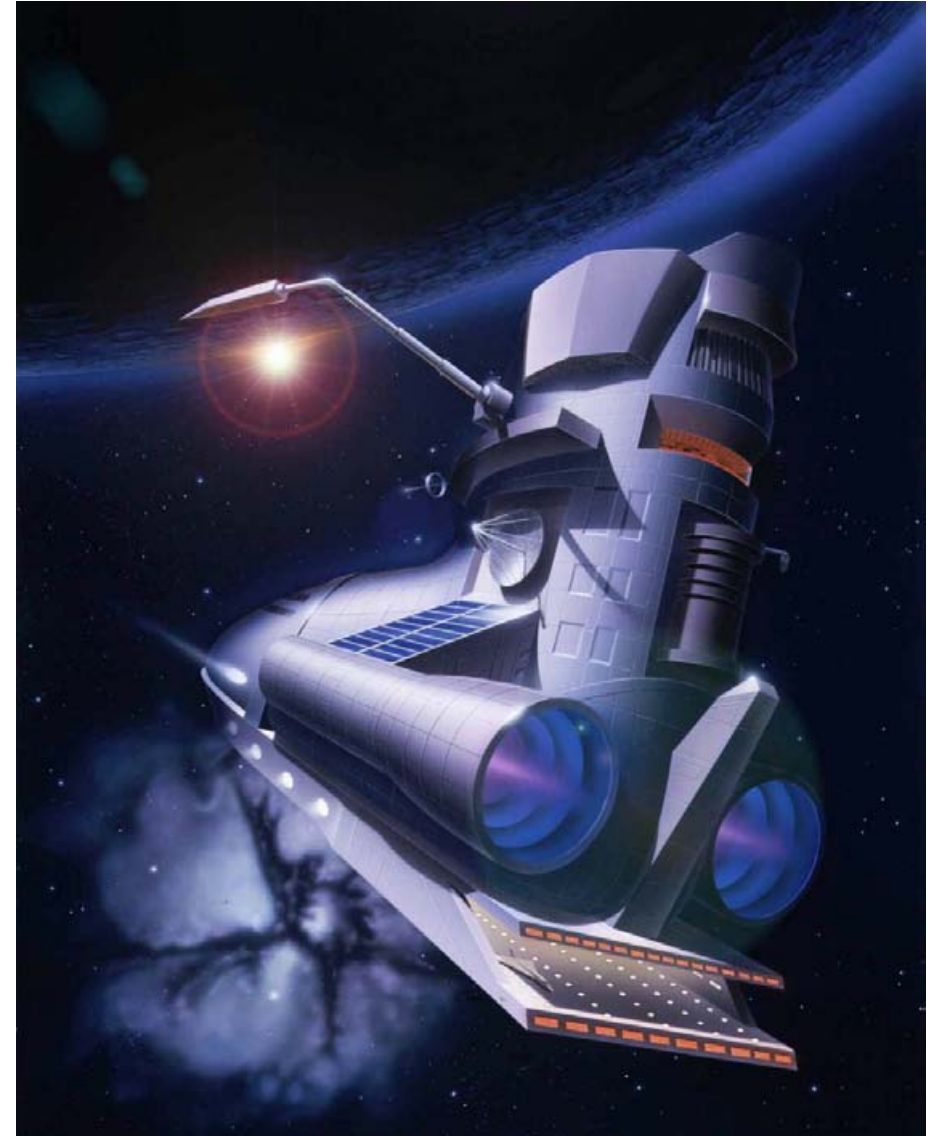

協会会長





かるら Karura

●作家プロフィール

某デザイン会社にて、10年ほどデザイン・編集・イラストレーターを経てフリーとして活動中。最近は、CGを使い簡単なパースもこなすように。仕事の関係上キャラクターモノが多い。

●活動暦/画暦

某パズル雑誌表紙イラスト/某ゆうえんち販促物デザインとイラスト/医療用イラストなど

●得意なジャンル ポップキャラクター / 女性画 / リアルイラスト (パース) デザイン

●利用画材 MACにて Photoshop/Illustrator/Shade

●所属 69studio

●サイト名 かるらズ ROOM

●URL <http://www.69studio.jp/web1/>

●E-MAIL karura2005@yahoo.co.jp

●住所 〒181-0013 東京都三鷹市

●TEL 090-2543-4062



会員番号 070509

KARURA



女性を描くときは、優しさをだすようにしています。

全体のトーンはマゼンダをベースに削り込んでいきます。色合いは抑えますが、全体にパキッとベタ色をのせていくのが特徴です。



CONFIDENCE

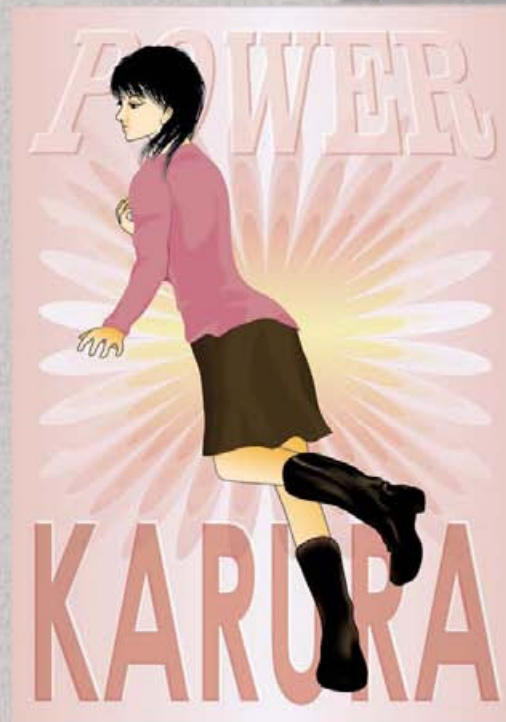



木村正臣

きむらまさおみ
KIMURA
MASAOMMI

①活動暦/画暦 2000年より本格的に活動開始。 企業を活性化させるキャラクターのデザイン / イベントをより楽しく演出するウェルカムボード / ゆとりを醸し出すイラストレーションなど、大きなものから小さなものまで なんでも創作させていただきます。

これまでに結婚式のウェルカムボードを担当させて頂いて、お別れした方は存在しません。 まずは原画を見てください。

②展覧会暦 デザインフェスタ・GEISAI など多数参加。

③得意なジャンル 動物・楽器・懐かしい空気

④使用画材 PASTEL・色鉛筆 / 全て手描き。 手描きによる曲線のやわらかさ・色彩の豊かさをお楽しみください。

- 所属 STUmp'STUdio
- サイト名 スタンプスタジオ
- URL <http://stump-studio.com>
- E-MAIL ommi0388@yahoo.co.jp
- 電話番号 047-333-3327/

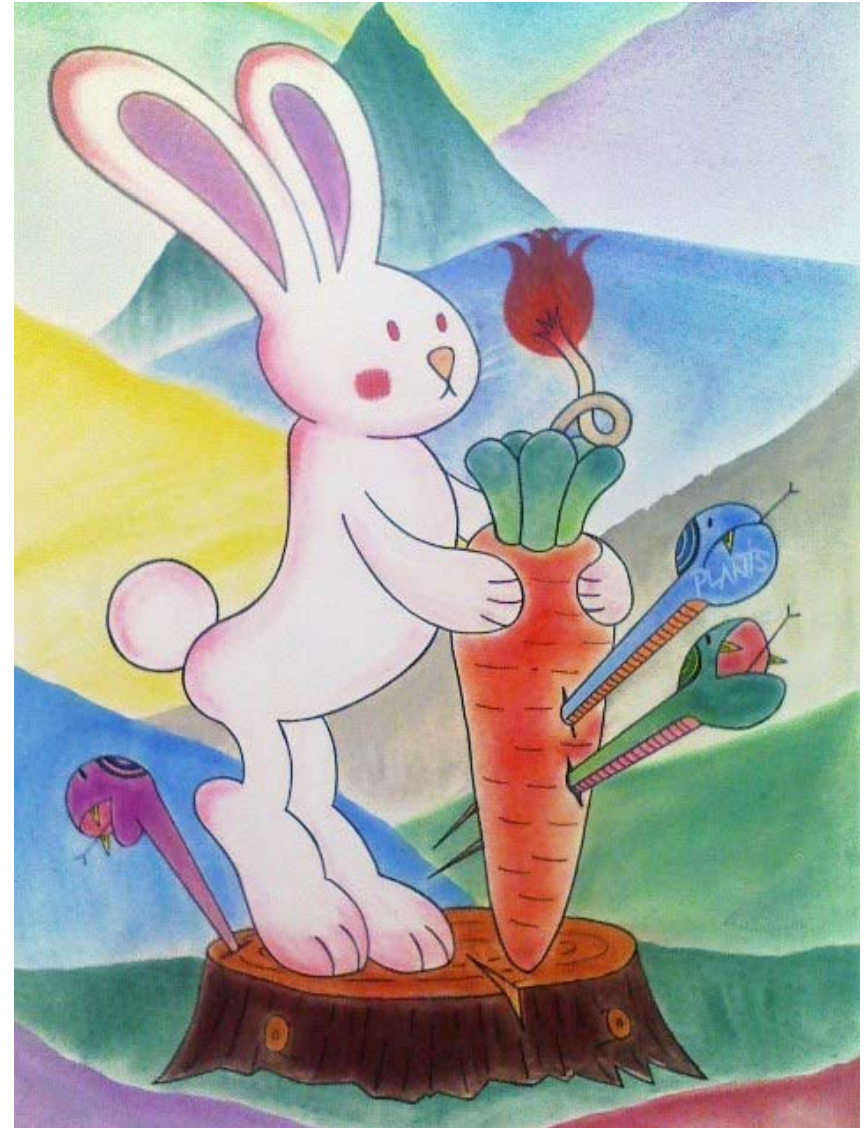

会員番号 070709



PIANO TREE-OH(2006) 楽器と動物を合わせたキャラクター画。
PIANO/WOODBASS/DRUMS © PianoTrio が題材。size:B-3 使用画材:PASTEL/色鉛筆



希龍 遼華

(きりゅう りょうか)

Kiryu
Ryoka

●活動暦/画暦 米国で広告学士号取得(BA of Arts)後、米国にてフリーのイラストレーター/グラフィック・デザイナー/翻訳家として活動。SF 市認定ストリート・アーティストとして似顔絵やイラストの制作。2006年に帰国, 福岡県出身・福岡市在住。英会話教材や宮崎の浜辺の看板等のイラストやロゴを手がける。DTP で入稿可能。IllustratorCS2, photoshopCS2 使用。日英翻訳や簡単なグラフィック加工、デザイン、ロゴ等も扱っております。漫画も描きます。これからも新境地を開いていきたいです。

●得意なジャンル 劇画調からほのぼのまでご希望に合わせてます。得意は動物、人物、自然、風景、ファンタジー等。人物、ペットの似顔絵も描きます。

●利用画材 水彩、色鉛筆、アクリル、Illustrator CS2 等

●URL <http://moonstar-art.blogspot.com>

●サイト名 Moonstar Art Gallery

●E-mail shepachan@hotmail.com



会員番号 070226

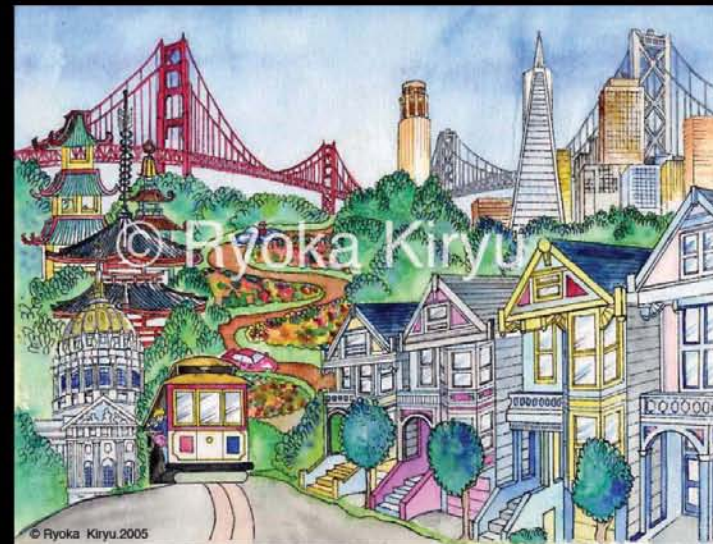



小堀 真

こぼり まこと

Kobori
Makoto

●作家プロフィール

金沢美術工芸大学(油絵)卒
挿絵画家、漫画家

●使用画材:ペン、インク、水彩、マーカー等

Comic Studio、Photoshop (Windows)

●サイト名 戯画館トコマリボコ

●URL <http://www16.ocn.ne.jp/~k-makoto>

●E-MAIL nyanba@festa.ocn.ne.jp

●住所 〒 920-0921

石川県金沢市材木町 13-54

●TEL & FAX 076-260-5428



会員番号 060301





児玉やすつぐ

こだま やすつぐ

Kodama
Yasutugu

- 活動歴 ○ライオン株式会社様:WEBサイト『LIONオーラルタウン』「えほんコーナー」「は になったお星さま」作画担当
○ベネッセコーポレーション様:進研ゼミ「チャレンジ1年生」オプション教材「考えるカ・プラス講座」テキスト 社会科ページ 2007年8月号 絵本作画
- 得意なジャンル 見てくださった方が安心できるような、ほのぼのとした柔らかな作風を心がけています。子供向けの絵本や挿絵が得意です。
- 利用画材 水彩絵の具・色鉛筆・パステル・アクリラ・アクリラ ガッシュ

- サイト名 「コダマの森」
- URL <http://www.bbweb-arena.com/users/kodama-w/>
- E-MAIL yasutsugu.kodama@gmail.com



会員番号 070528





倉田 加州

くらた かしゅう
Kurata
Kashu

● プロフィール

エンターテインメント性をこめた作品を描くのが得意です。同時に形ある物体に存在感を持たせて描くことを心がけています。程よく緻密でありながらシンプルさを合わせ持つ線画というスタイルで迫力の世界を構築します。また、自分の持ち味をあげるなら「色」だと思います。色使いには自信があります。これまでに描いた仕事のイラストは、ほとんどがロボットやメカの絵です。これからは風景や人物の絵も沢山描きたいです。

どうぞ、お気軽にご連絡ください、宜しくお願いいたします。

● これまでの活動歴

<2006年> ・劇団 カリフォルニアパカンス様…フライヤーイラスト・株式会社東急ハンズ様…年賀状イラスト

<2007年> ・株式会社 学研様 …雑誌「科学のタマゴ」メカの図解イラスト

●サイト名 イラストブログギャラリー「幻の街」

●URL <http://blog.livedoor.jp/kashu8sheep>

●E-MAIL gloriousboy@yahoo.co.jp

●所在 神奈川県横浜市在住

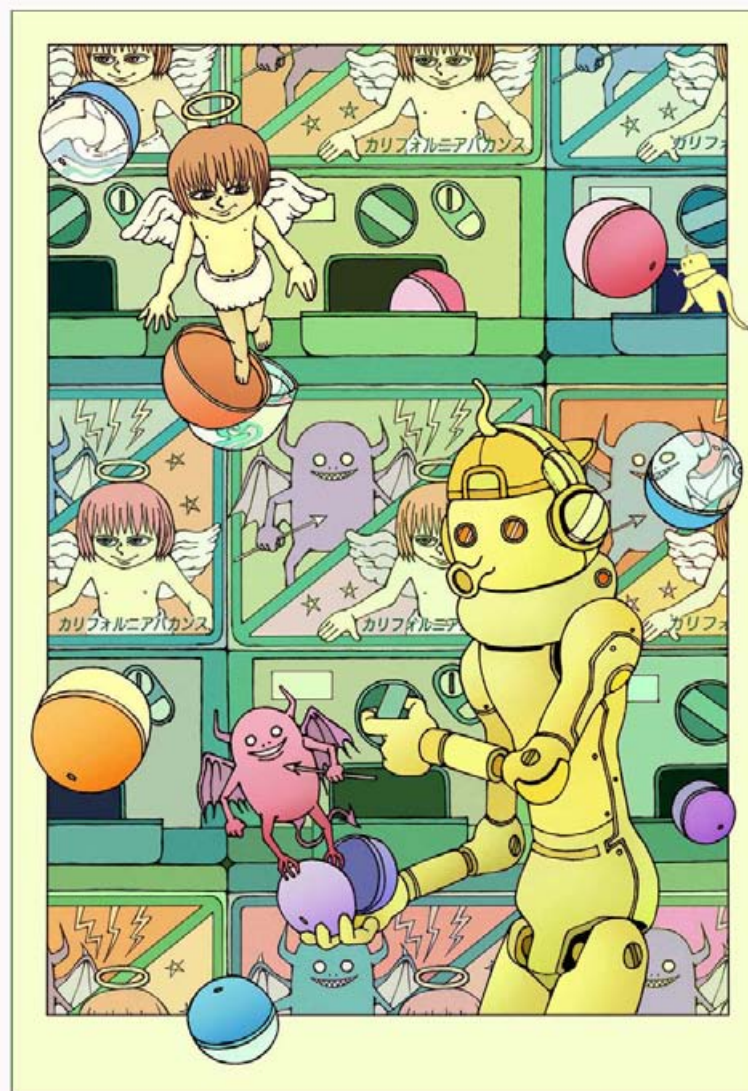

会員番号 070105



REBORN

I ♥ ROBOTs

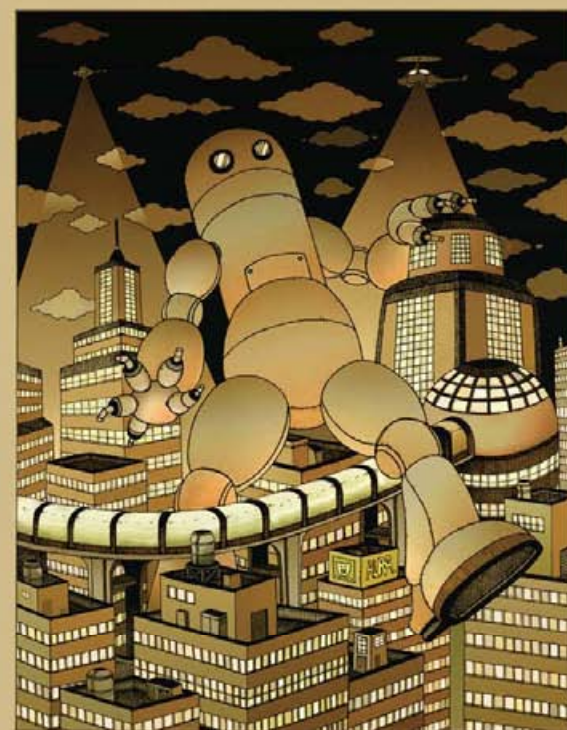

The Night Walker



SANTA-MACHINE



暗黒の桜子様

Welcome to the Future Vision



まえだ なな

Maeda
Nana

●活動暦/画暦 1983年…3月28日生まれ。奈良県出身 / 2006年…京都精華大学日本画専攻卒業 / 2006年…京都の障害者福祉施設、白百合会に美術スタッフとして勤務。 / 2007年…日本イラストレーター協会に入会 / 2007年…神戸山手短期大学専攻科に入学。CG、テキスタイル等を学ぶ。 / 2007年…日本YMCA西大寺校、子供絵画クラスの講師として勤務

●今までの仕事 京都の業界紙、「びびっと」の表紙イラスト。星占いイラスト製作。大豆製品業界紙、「トーヨー新報」の四コマ漫画製作など。

●得意なジャンル ほのぼのとしたイラストや漫画を、透明水彩やアクリル絵の具、CGで描きます。

●URL <http://www.girlscity.jp/home/nanagallery/>

●E-MAIL maeda77777774@yahoo.ne.jp

●所在 奈良県生駒市



会員番号 070227



シフォンケーキ専門店、「パイナップルおじさんのシフォンケーキ」のスタンプカード

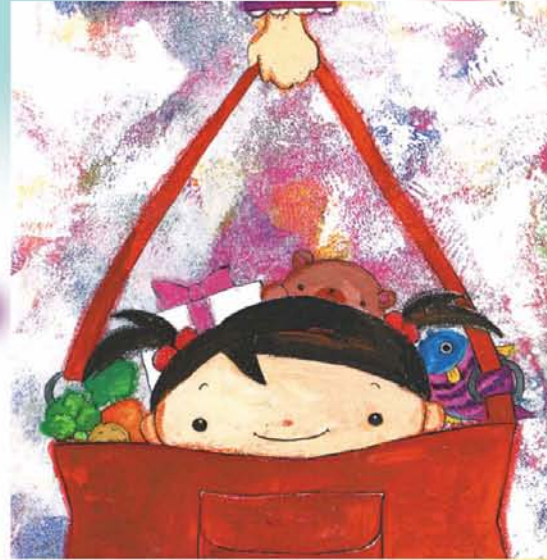

手作り絵本、「赤いバッグにのって」の表紙



熱血サラマンの豆畑耕作

第五十六丁 作：前田なな



大豆製品業界紙「トーヨー新報」の四コマ漫画



まつもと ひかる Matsumoto Hikaru

●プロフィール

東京造形大学 ビジュアルデザイン科を卒業。玩具メーカーの商品開発部を経て、88年にフリーのイラストレーターに。

●素材・制作物

ポリパテ、石粉粘土、プラスチック素材、樹脂、木材などを使い、人物・ロボット・動物などの立体イラストを制作。

●受賞歴

集英社ヤングジャンプ「金の熊賞」グランプリ・準グランプリ受賞。

●サイト名 立体イラストレーター「まつもと・ひかる」サイト

●URL http://members.at.infoseek.co.jp/hikaru_m/

●E-MAIL hikaru_matsumoto@yahoo.co.jp

●住所 〒191-0041 東京都日野市南平 5-28-22

●TEL & FAX 042-592-1445



会員番号 070220

Robot?





まつやま
たかし
Matsuyama
Takashi

連載:

デイトナ「所ジョージの世田谷ベース」「シネマプラス+」

著書:

「モーターパニック」

「自分で建てたあこがれのアメリカンハウス」

得意分野:

映画 クルマ ハウジング

- 会社名 ARTFRONT SOHO
- URL <http://www.art-front.com/>
- E-mail info@art-front.com
- 住所 〒501-3511
岐阜県関市中之保 5880-1
- TEL 090-3566-8658
- FAX 0575-49-2773

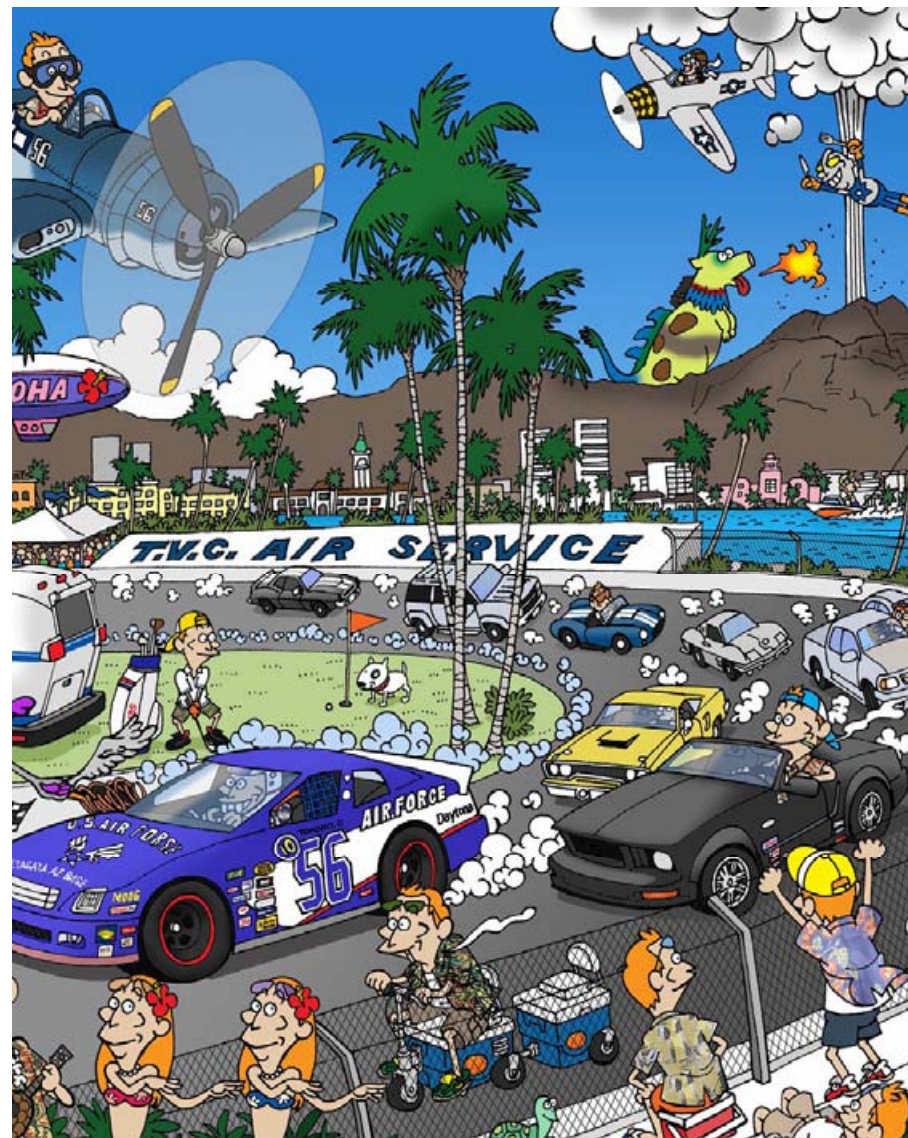

会員番号 060809

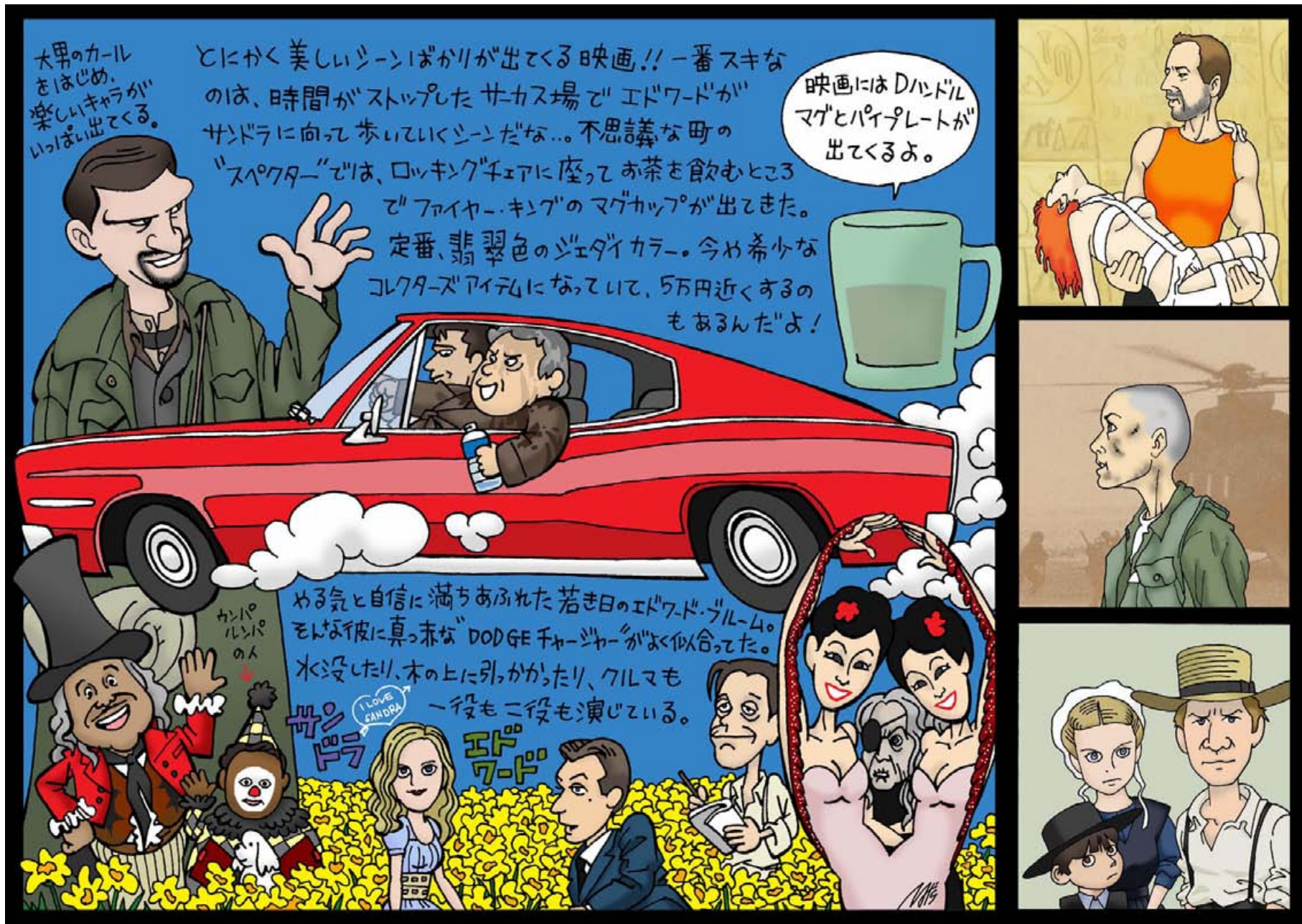

※実物よりかわいさ 120%UP(当社比)



みぽにゃ Miponya

デフォルメされた人物・動物などのイラストを主に描いています。これらの絵は描き始めてから仕上げるまでの時間が早いので、最近ではデジタルコンテンツに使用することを前提としたイラストのご注文を頂いております。それ以外にも漫画風な人物絵を描いています。

■得意なジャンル■

デフォルメされたキャラクター絵に人気があります。
着手してから仕上がるまでの時間が少ないのが特徴です。

■仕事の記録■

・WEB サイトで使用するバナーやロゴ、ファビコン ・Javascript のゲームのグラフィック ・携帯電話の、待受画像やデコメ、グリーティング用のイラスト ・雑誌の企画特集のイラストマップ(モノクロ)や、挿絵

■入賞の記録■

「ディ・アフター・トゥモロー」フォトデザインコンテスト、佳作

■展覧会の記録■ ZATU-ART21ナガサキ2004に出品

■使用ソフトウェア■ Photoshop、Painter、書道ソフト、など

●サイト名 The Fountain of Wizardry

●URL <http://www1.odn.ne.jp/~aau27620/> (Japanese)

<http://www1.odn.ne.jp/~aau27620/english/> (English)

●E-MAIL miponya@infoseek.jp



会員番号 050907

▼ 旅行計画



▲ 仕事風景



森野 ヒロ

(もりの ひろ)

Morino

Hiro

- 作家プロフィール 使用画材 Painter 8 (CG)
- メインジャンル ファンタジー、ダークファンタジー、パUNKSF、モンスター、クリーチャーなどですが、ご依頼があればそのほかのジャンルも喜んで引き受けさせていただきます。
- 一枚のイラストにかかる製作期間 サイズや種類などによりますが、一つにつき二日から二週間程度です。

●URL <http://1st.geocities.jp/litium58/index.htm>

●サイト名 H-M-P-Y

●E-mail litium58@yahoo.co.jp



会員番号 060731



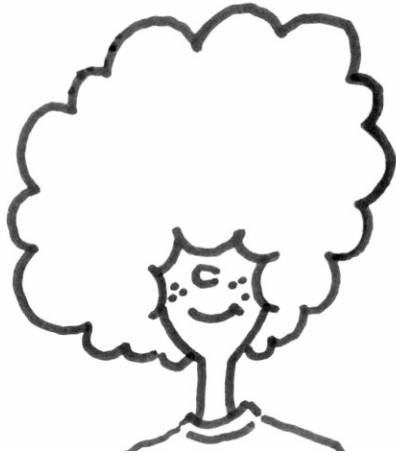

室

むろ
Muro

●活動暦/画暦

デザイン会社を経て、2006年にフリーランスのイラストレーターになりました。NTT DoCoMoさんの冊子イラストなどを中心に活動しております。

●得意なジャンル

これと言ったオリジナリティのあるタッチはありませんが、いろいろなタッチを描くことができます。前職柄、クライアントさんのイメージタッチに合わせて描いたりしております。キャラクターなども得意です。

●利用画材

イラストレーター8.0 フォトショップ7.0 マジックペン など

●サイト名 なんでもでもコス屋 うさ金魚

●URL <http://hwm5.gyao.ne.jp/muzzu/>

●E-MAIL marmo1713@yahoo.co.jp

●住所 152-0023 東京都目黒区八雲 1-3-11
ループル都立大学 207

●電話番号 03-3723-4207 ●FAX番号 03-3723-4207



会員番号 061024



2007年 DoCoMo ワンセグガイドブックにて製作



2007年 DoCoMo 直感ゲームガイドブックにて製作



ネズミ・公

ねずみ・こう
Nezumi
Kou

- 作者 福井県出身、現在石川県金沢市在住。さまざまなお仕事が出るように努力していこうと思っています。
- 得意分野 動物好きで、猫、犬、ウサギ、カエル、鳥などのモチーフを中心に制作しています。風景にはどこか日常的で身近なものを描くのが得意で、キャラクターだけでなく、ペットの肖像画など、リアルなもの描くことができます。
- 描画方法 主にアクリルガッシュとペンを使って、がっしりと色をのせてリアルに描く絵と、淡く着彩するほのぼのした絵の二種類のタッチを使い分けます。絵を描く時には主人公だけでなく背景に何を描くかを大事にして、見る人が世界観までも感じ取れるイラストを目指しています。
- 入賞暦 第八回インターナショナルイラストレーションコンテスト入選

- サイト名 ネズミ工房
- URL <http://homepage2.nifty.com/nezumicraft/>
- E-MAIL nqp04166@nifty.com



会員番号 070914

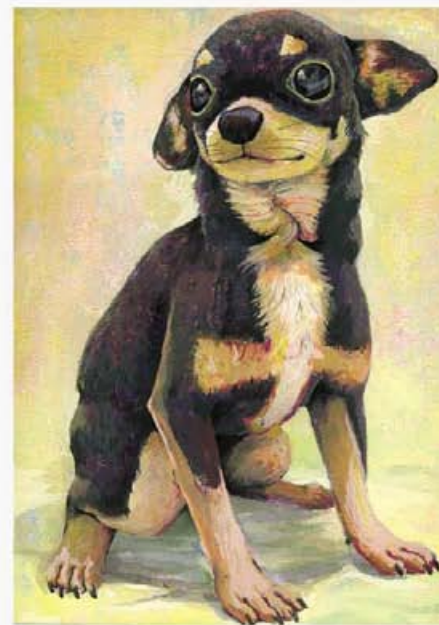



新倉規充

にいくら のりみつ

Niikura
Norimitu

●画歴

幼い頃の「おえかき」にはじまり、数年前からは日本画家に就き日本画の制作もはじめました(2007年横須賀市民文化祭日本画部門佳作)。

●得意なジャンル

優しいタッチのシンプルな絵柄

●利用画材

水彩絵の具、パステル、色鉛筆、岩絵の具、Photoshop

●E-mail niikura_nr@yahoo.co.jp



会員番号 061005



おぐに のりあき

Oguni Noriaki

「活動歴」

- 1999 デザイン会社を終えて、フリーイラストレータになる。
- 2004 まちがい探しランド掲載。間違い発見！ザ・ワールド掲載。
- 2005 引き続き、間違い発見！ザ・ワールド掲載。名古屋グループ展「2005 @NAG展」展示。
- 2006 東京グループ展「いきものart展」展示。
- 2007 第3回日本イラストレーター協会展。

「使用機材」 自作のパソコンにフォトショップ7で全て描いています。

「コメント」

「そうだ似顔絵を描こう！」

しかしな・・・ただの似顔絵じゃつまらへん！街中に溢れかえっている、ただのデッサンと言われる、誰にでも描ける似顔絵。そんなつまらないものを描いたってイラストレーターって言えるんやろか！それが絵を描く作家「イラストレーター」って言えるんかっ！己の中で自問自答した布団の中。そこで閃く、己の特長を生かした、誰にも描けない似顔絵を描いてやろうと、しかし、1人じゃつまらない、わからない、だから、ちょっと沢山描いてみました。

ええ、そこで一つ！オグオグの顔は探してくれい〜ヒュウウウウ〜（風の音）ってなとこで。普段は、名古屋へのギャラリーへ、版画を卸すために様々なことをしながら製作しています。

- サイト名 オグオグランド
- URL <http://www.geocities.jp/oguoguland/top.html>
- E-MAIL oguoguland@ybb.ne.jp



会員番号 060501





大橋 紀子

おおはし のりこ

Ohashi
Noriko

絵画、立体などを 1970 年代より始め、1990 年代半ばまで小劇団の美術などに断続的に関わっていました。

近年は主に Photoshop 使用でイラストなど制作。直接パソコン上で描画する他、鉛筆、パステル、ペン画、油彩画などを取り込み仕上げます。挿絵、扉絵、カット、表紙画、カードイラスト等、カラー、モノクロ、モノカラーともに Photoshop 完全データでWeb入稿致します。Web用画像、Gifアニメも作ります。

美大通信学部芸術学科卒業(芸術学専攻)。

現在、Society for Art of Imaginationメンバー、海外での幻想画展参加。綺麗で不思議な世界を追い求めています。

●サイト名 Art Works of Noriko Ohashi

『この世に生れる一瞬前の旅の中で・・・』

●URL <http://www7.ocn.ne.jp/~gnosis/>

●E-MAIL gnosis@galaxy.ocn.ne.jp

●住所 〒174-0046 東京都板橋区蓮根 3-26-21

●TEL 03-3966-5775 ●FAX 03-5970-4941



会員番号 060512



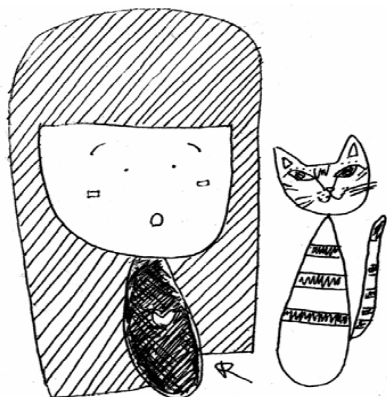

おじら りか Rica Ojara

● プロフィール

1999年から2003年までバリ島在住。毎週クロッキーに通い、恒常的に絵を描くようになっていきました。

2003年帰国。画家になる決意をし、北千住にあとりえを開きました。ドローイングの目標は1万枚。今は5000枚までできています。目標達成後は有名画廊からプロデビューしたいです。

● ネットでの作品発表

電子画集やWEBにまとめ、作品をネットで発表しています。

電子本の普及を、ライフワークで進めていこうと思っています。

● ハートストーン倶楽部主宰 (ハート型の石を集める会)

● おじら画廊主 2007年画廊主となりました。地元の作家さんを中心に、沢山のアート情報発信の拠点になりたいです。

● 所属 あとりえおじら

● URL <http://ojara.net/> ● Eメール ojara@yahoo.co.jp

● あとりえ住所 〒120-0034 東京都足立区千住5-26-10

● おじら画廊 東京都足立区千住 3-58 毎日通り飲食店街

● 電話番号 090-9976-0224

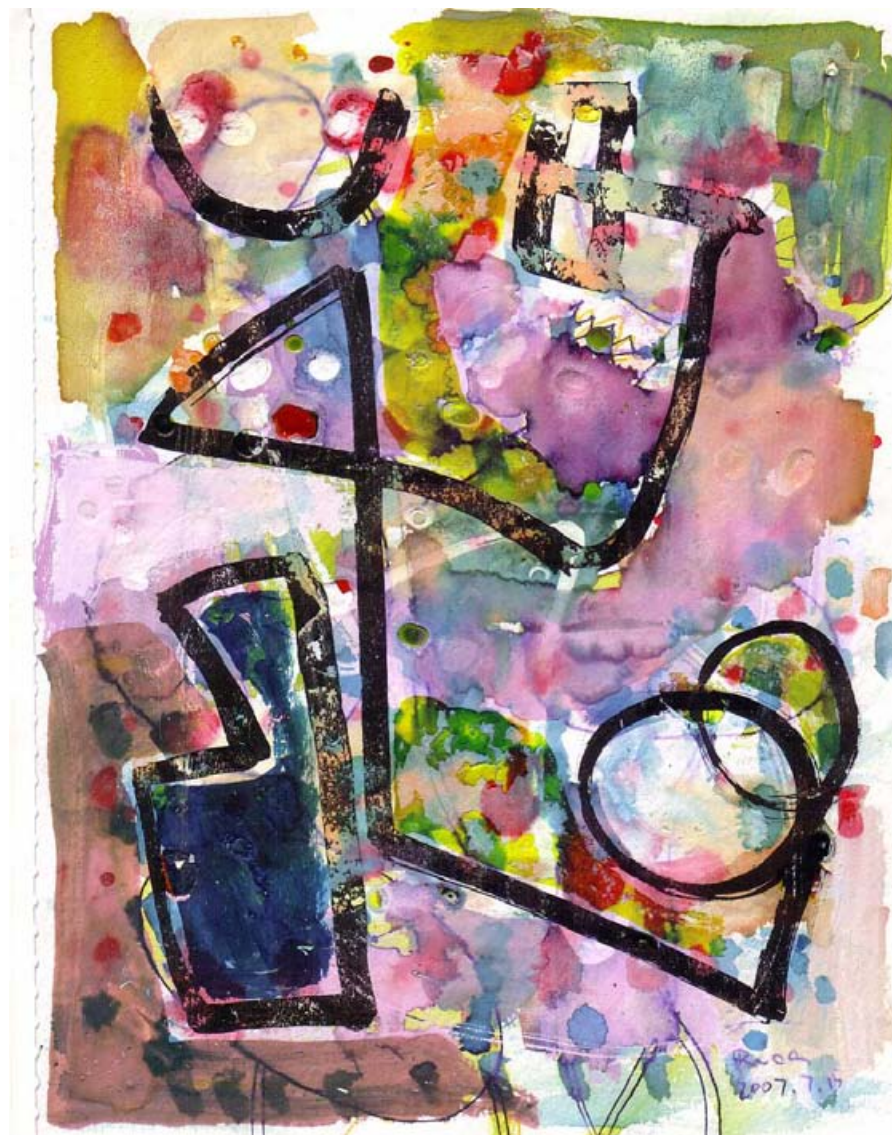

会員番号 050805

油彩/カラーインク/立体



いかなる詩画集を
作りました。
見てください。ありがとうございます。
ぜひ、本物も、ギャラリーまで見て
ください。
人生を賭けて描いています。





置 鮎 早智枝

おきあい さちえ
Okiai Sachie

プロフィール

セツモードセミナー中退 / 絵画及びデザイン等制作

2000 新制作展・女流画家協会展出品

2006 日本・ロシア国際文化芸術展出品

(ロシア・サンクトペテルブルグ)

2007 絵画・イラストの個展 (ロシア・サンクトペテルブルグ)

個展 (銀座)

1998 グループ展多数 イラストレーター協会会員

仕事

ポスター イラスト ポストカード タウン誌挿絵・イラスト / 学校の本の表紙・扉・挿絵 / キャラクターデザイン / ロゴデザイン / 名刺デザイン / イラスト手ぬぐい / 看板

●E-MAIL okiai@viola.ocn.ne.jp



会員番号 061116

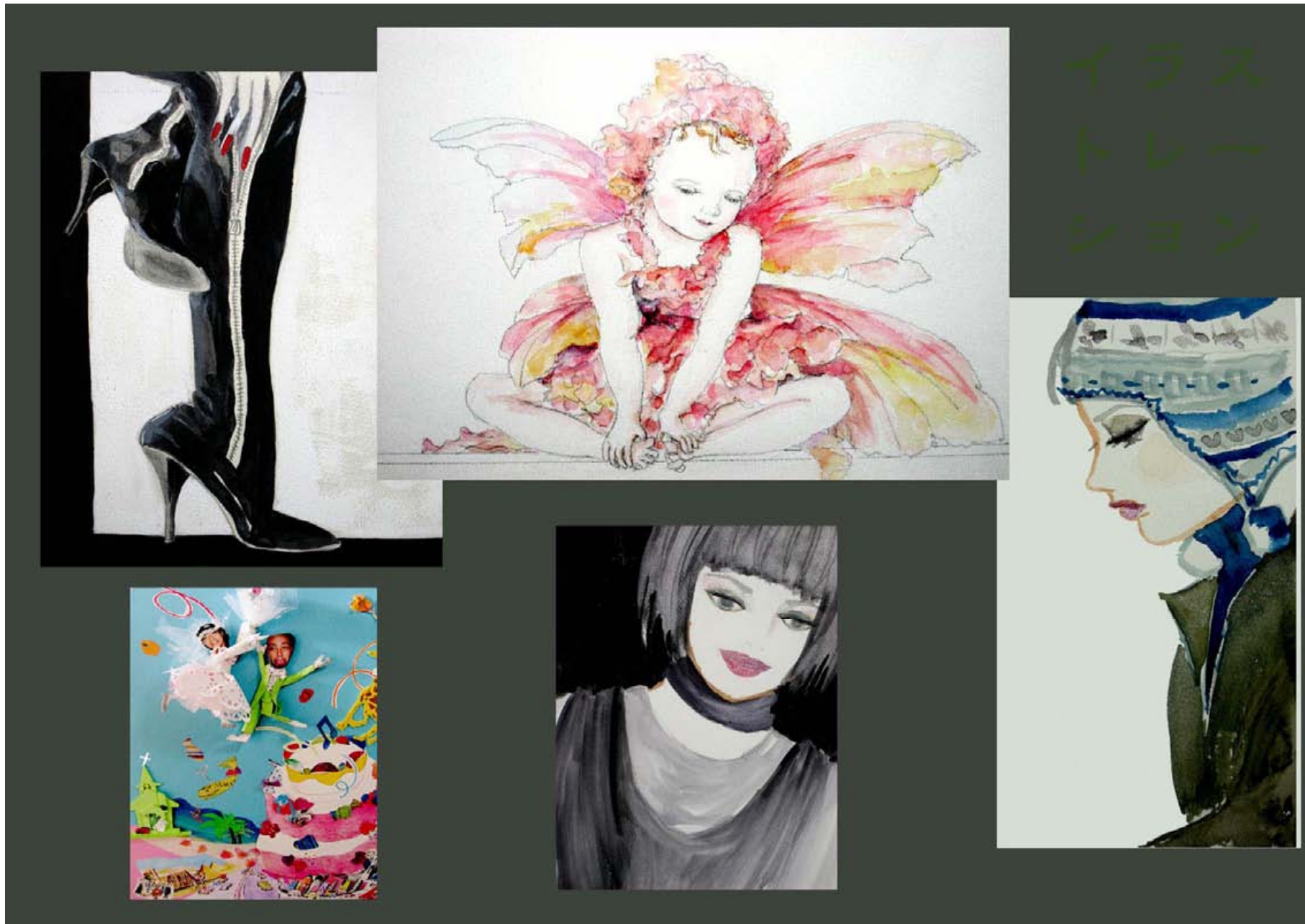



おおよど ながら Oyodo Nagara

●活動暦/画暦 CM制作会社でアニメーション助手、絵コンテ制作、CM企画を担当。後フリーランスになりました。なので割と映像方面にも強いイラストレーターです。海外研修制度を利用してアメリカのデザイン会社に半年間研修生として在籍していた事もあり、30秒のアニメーションCM制作を手伝わせていただきました。

●入賞暦/展覧会暦 一般誌の漫画雑誌に投稿して佳作受賞、作品を掲載していただいた経験があります。

●得意なジャンル 人の喜怒哀楽を描くのが好きなので、やはり漫画ですね。また、動植物なども好きなジャンルで、リアルに描いてみたり、擬人化したり、キャラ化したりします。全ての作品に共通なのはけっこう描写が細かいこと。

●利用画材 Mac版PainterやPainter classicで制作しています。色調整や効果をつける時はPhotoshopを利用します。

●サイト名 ながらの手づくりSHOP

●URL <http://tedukurishop.jp/>

●E-MAIL shopmaster@tedukurishop.jp

●住所 〒531-0061 大阪市北区長柄西 2-4-11 松本マンション201号室

●TEL & FAX 06-6358-3383



【TVCM挿入用イラスト】1999年制作。640pixels X 480 pixels RGB
監督からのリクエスト「“ドラゴンヘッド”風に描いて欲しい」に
応えて描いた作品。Painter classic 1.0使用。

会員番号 070603

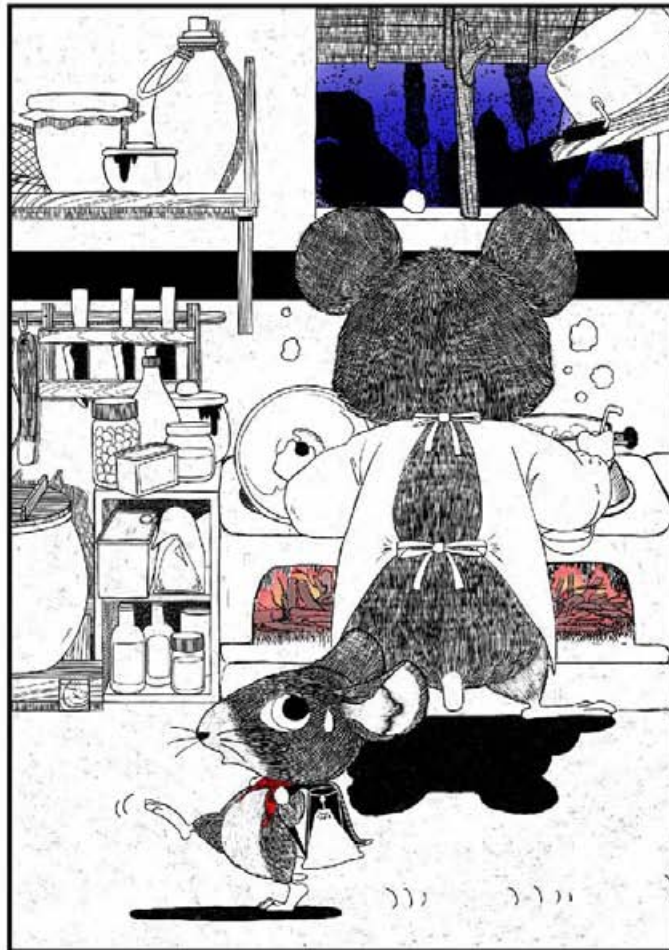

【創作絵本】2005年制作。本人運営のネットショップで販売
Painter 8.0, illustrator 8.0使用B5変形サイズ

【野菜イラストカレンダー】2007年制作。本人運営のネットショップで、デスクトップカレンダーとして無料配布。
Painter 8.0, Illustrator 10.0など使用。

【戌年年賀状用イラスト】2005年制作。年賀状素材集の本に掲載。Painter 8.0, Photoshop 7.0使用。ハガキサイズ。

【あーとブックコンテスト出品作より抜粋（全4ページ担当）】
2004年制作。イラストレータ8人による共同出品でコンテストに臨む、

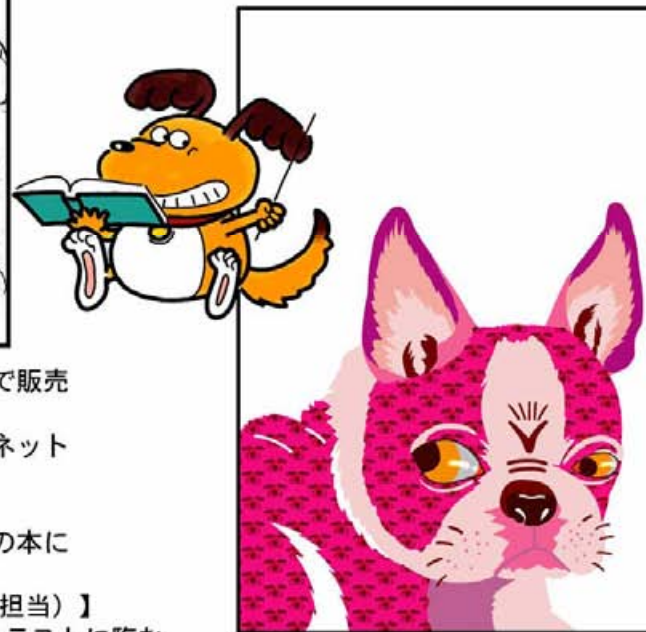



泉州 HIGE 工房

せんしゅうひげこうぼう

Sensyu Higekoubou

●作家プロフィール

本名:髭輝雄(ひげてるお) 20 年程のサラリーマンクリエイターを経て独立。常々「面白く!軟らかく!わかりやすく!」を心がけて制作しています。画像加工・DTP も業務としています。

●活動暦/画暦

2007 年・宝島社様ビジネス書/フォレスト出版様ビジネス書/大和書房様ビジネス書/扶桑社様塗り絵/徳間書店様月刊誌/PHP 研究所様文庫本/機関誌、冊子、カタログ用イラスト図版制作/WEB 用画像加工/写真修正/ポスター制作、取説制作、記念誌制作、他

●得意なジャンル

ポップ系イラスト・図版・本文に合わせたキャプション制作

●利用画材

Mac&Win (手描きも少々)

●サイト名 イラスト・図版・画像加工/泉州 HIGE 工房

●URL <http://www003.upp.so-net.ne.jp/hige/>

●E-MAIL hige41@gc4.so-net.ne.jp

●自宅兼仕事場 〒592-0005 大阪府高石市千代田 4-8-4

●TEL&FAX 072-261-0597

宝島社様/ビジネス書・イラスト・図版より

泉州HIGE工房

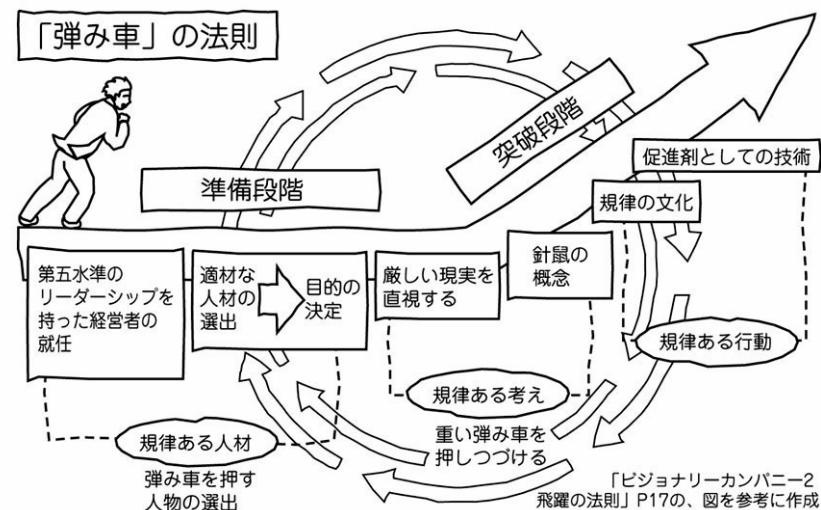

会員番号 070822

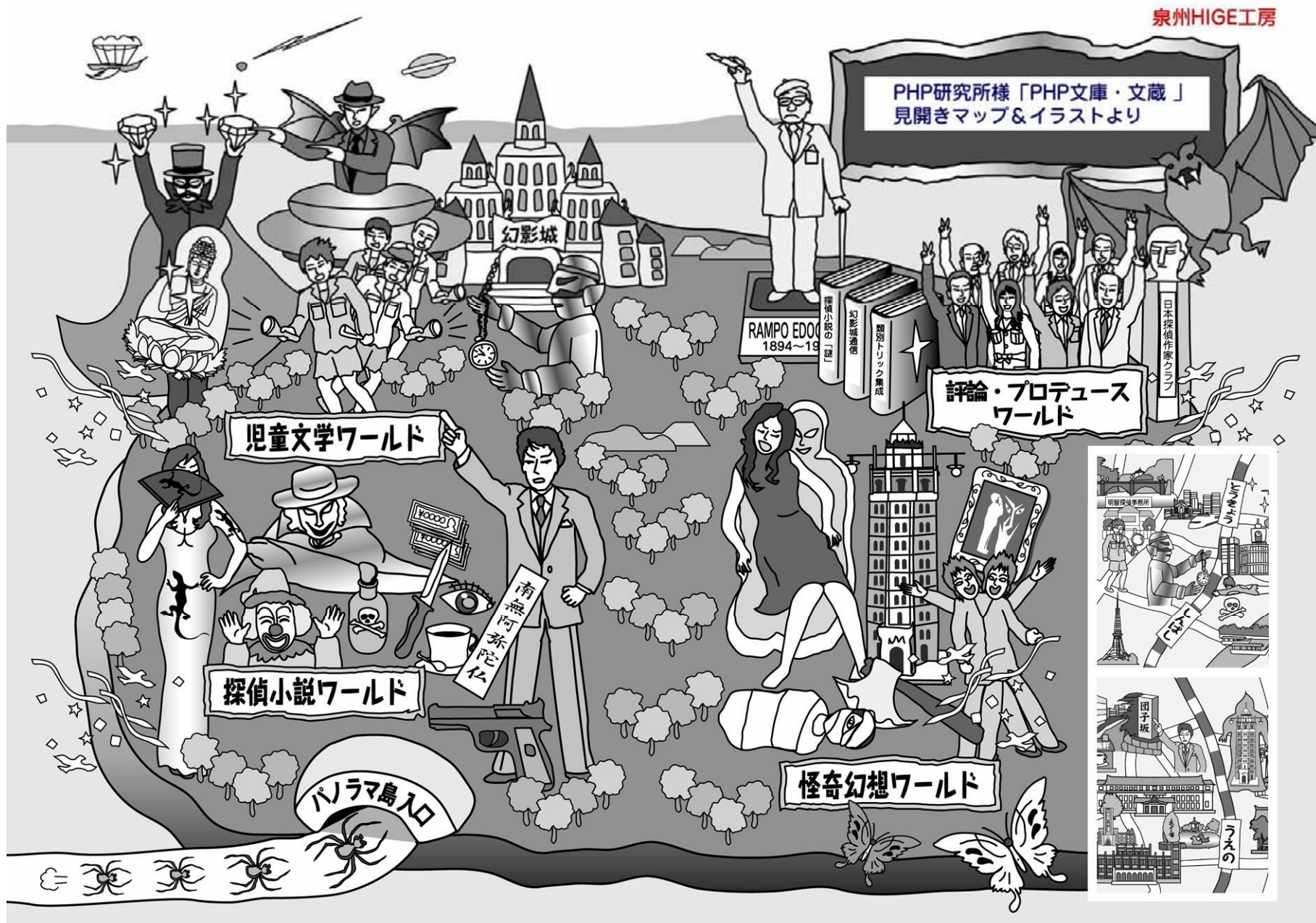



紫乃 千沙

しのちさ

Shino

Chisa

●活動暦 '07 株式会社ソリス イラストサンプル制作、2Dイラスト制作プロジェクト作画・彩色 /'07 au 公式電子書籍サイト【お嬢様の本棚】9月TOPイラスト

●入賞暦/展覧会暦 '05 '06 KFS コミックイラストグランプリ 入選 /'05~'07 KFS アートコンテスト イラストレーション・デザイン部門 準入選 /'07 第8回国際ナショナル・イラストレーション・コンペティション 佳作 /'07 INFOCUS ART FESTIVAL 出展

●得意なジャンル

ファンタジー系 透明感、ストーリー性のある絵を目指しております。キャラクターデザイン、漫画、デフォルメイラストなども描きます。

●利用画材 コピック・Adobe photoshop 等

●サイト名 moicue

●URL <http://moicue.hp.infoseek.co.jp/>

●E-MAIL koimo-pui@hotmail.co.jp



会員番号 060514





雫月 那未

しずき なみ

Shizuki

Nami

●活動暦/画暦

グリーティングカード、ペナントイラスト、雑誌挿絵等

●入賞暦/展覧会暦

2006 Illustrator of The Year エディトリアルイラスト賞

2007 International Illustration Competition 佳作

●得意なジャンル

ファンタジー系イラスト

●利用画材

Photoshop CS2

●サイト名 @Re:絵 Sizki

●URL <http://www.bashikko.com/rukamina/>

●E-MAIL illustration_nami@jcom.home.ne.jp

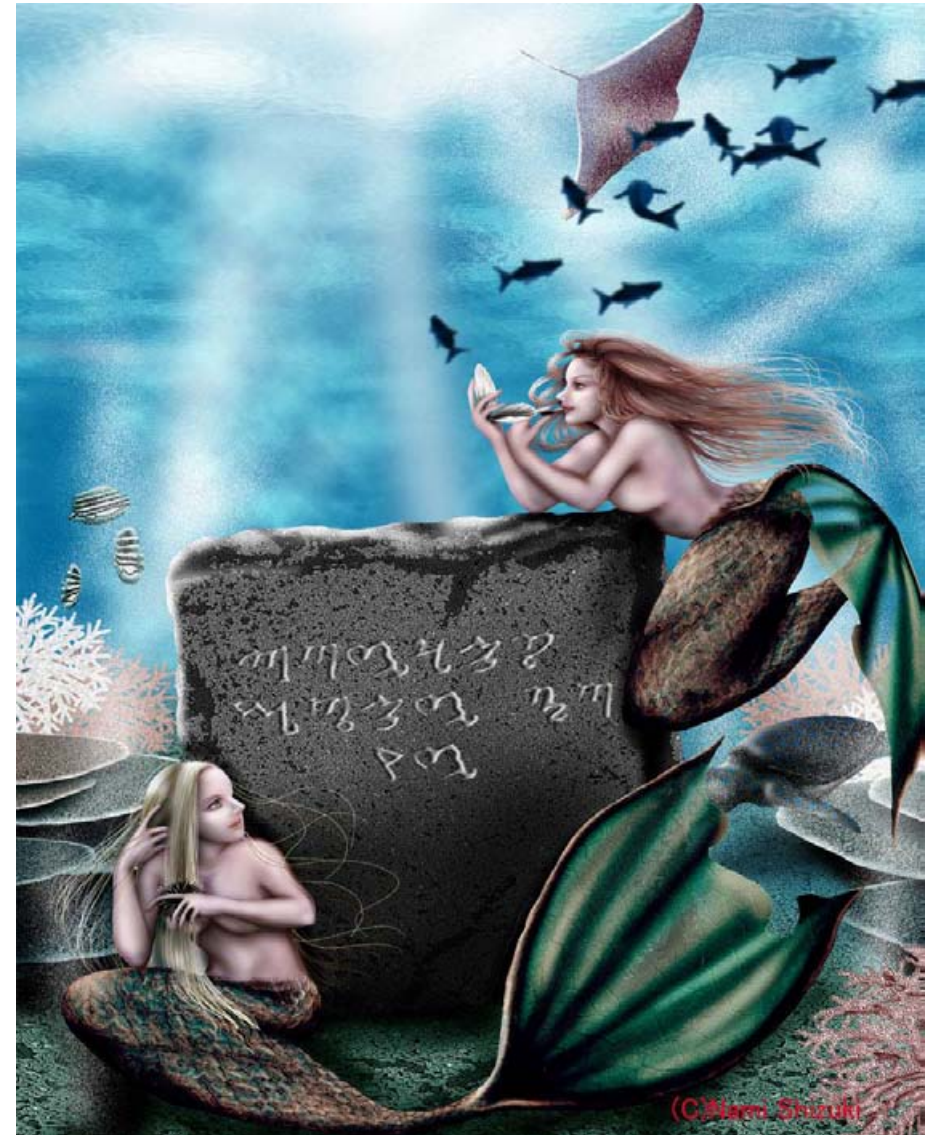

会員番号 060631





高橋道彦

(たかはしみちひこ)

Takahashi
Michihiko

●作家プロフィール 大阪デザイナー学院卒業後上京、デザイナーとしてデザインプロダクション、広告代理店に勤務。26歳のときにフリーのイラストレーターとして独立。当初は、IT、医療、レジャー関連、のカタログ、広告のイラストを手がけるが、スキー雑誌からの依頼をきっかけに、スポーツイラストの分野でも活動を始める。軽いタッチで動きのある物が得意です。

●利用画材 ペンか鉛筆で線画を描き、パソコン (MacG5、PhotoshopCS)に取り込み着色加工。背景などに自作のパターンやイメージ画像をはめ込むなど、手描きにはこだわらずデジタルとアナログの融合をいろいろと試んでいます。

- URL <http://park.zero.ad.jp/~zbf33218/>
- サイト名 高橋道彦のイラストレーション
- E-mail zbf33218a@park.zero.ad.jp
- TEL 080-5682-6171

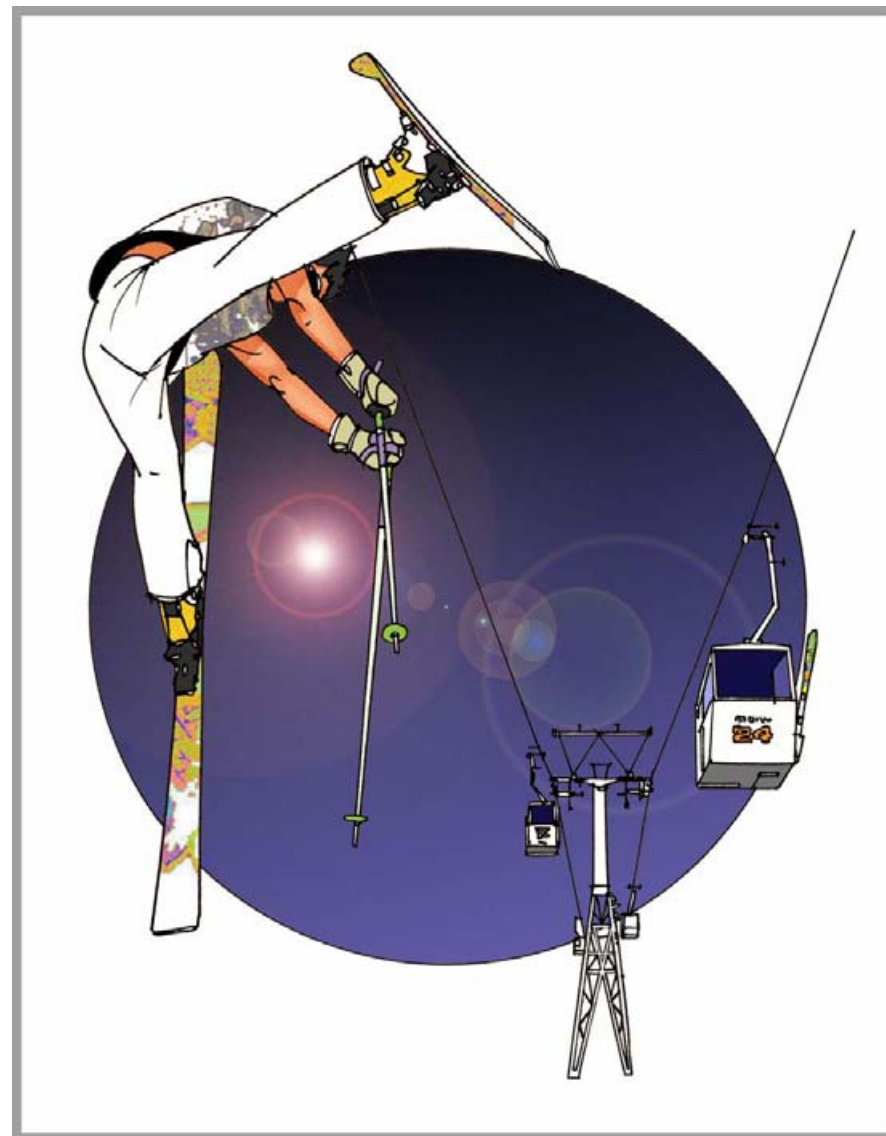

会員番号 070612

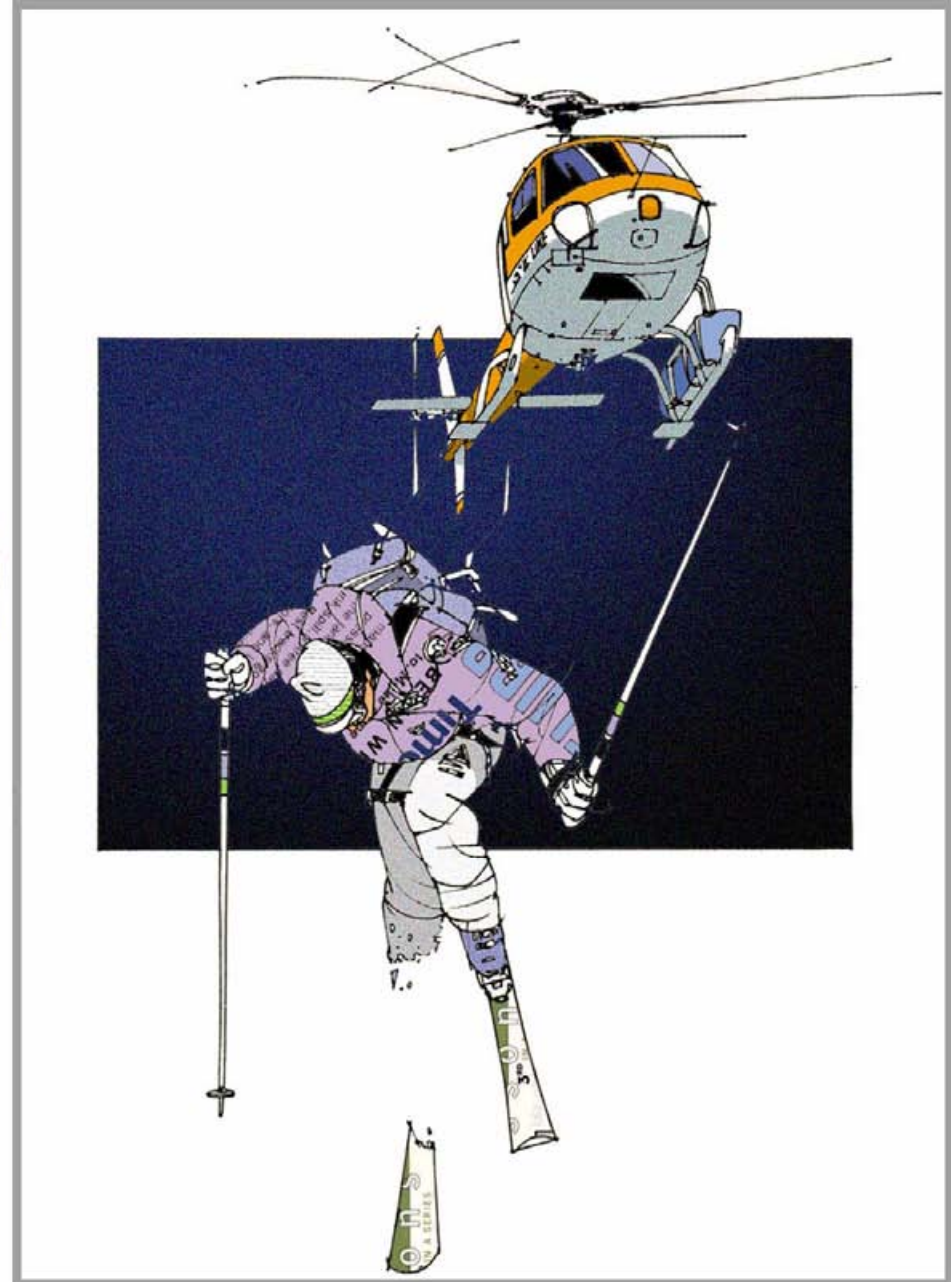
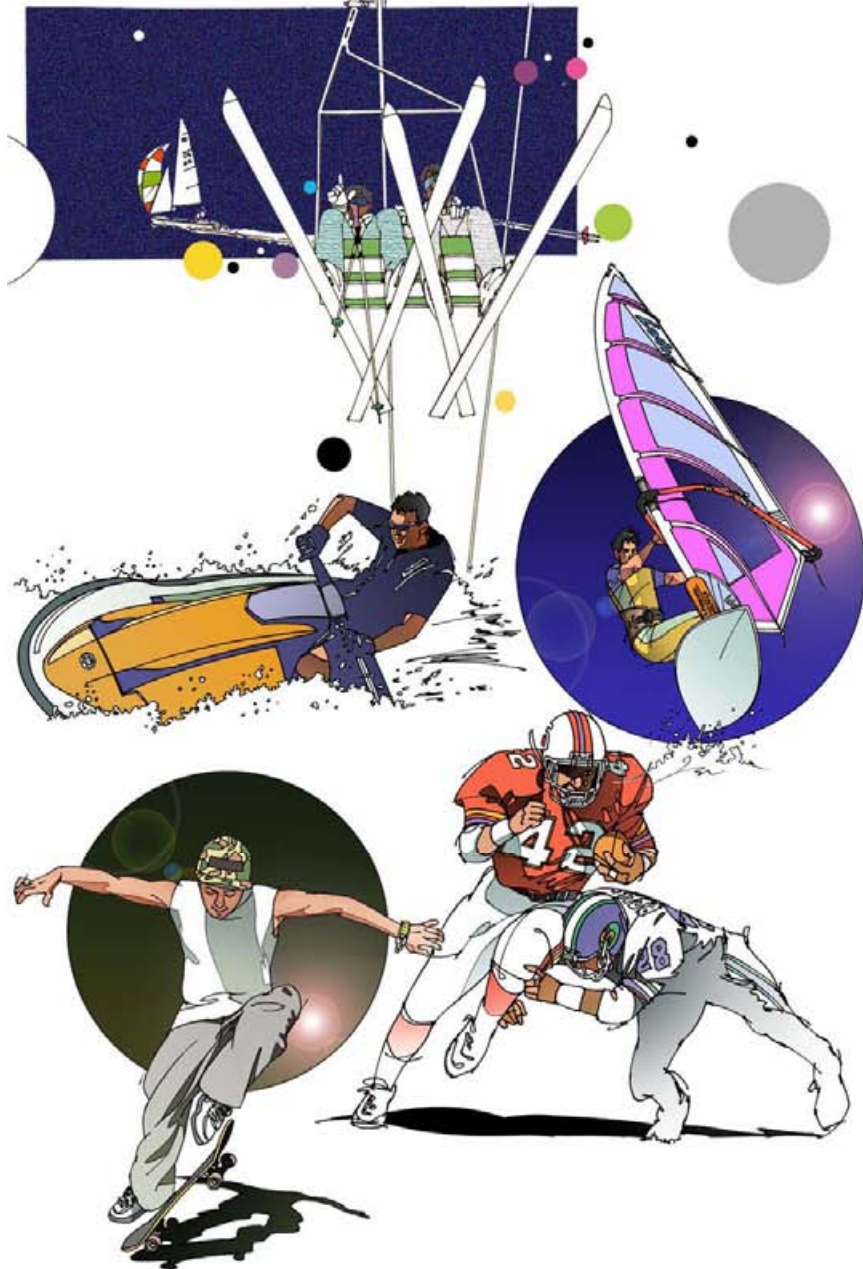



ちでまる tidemaru

- 活動暦/画暦 2年前より活動を開始。ペット似顔絵・オリジナルキャラクターがメイン。
- 入賞暦/展覧会暦 着たい着せたいTシャツデザインコンテスト一次審査通過 (506 中 58 位)
- 得意なジャンル かわいい系キャラクター
- 利用画材 Illustrator CS
- 作成期間 2週間程度です。

- URL <http://pink.ap.teacup.com/tidemaru/>
<http://www.saturn.sannet.ne.jp/makilove/>
- サイト名 まだまだこれから/ひとりごと
- E-mail p-3_m.t.d@k.vodafone.ne.jp
- 住所 〒656-2131 兵庫県淡路市志筑 1704
TEL 090-9875-5707 FAX 0799-62-0761



会員番号 061124





つしま ひろし

Tsushima
Hiroshi

●作家プロフィール

岡山県出身、東京都東大和市在住。成城大学文芸学部中退。在学中よりイラストレーターとして活動を開始。広告関連会社、キャラクターデザイン会社の勤務を経て、2001年9月に独立。以後フリーのイラストレーターとして、雑誌や児童書の表紙やカット、絵本、キャラクターデザインなどの仕事に携わる。

●主な仕事

『ナクロメイト DX』表紙イラスト 『かいてけせるおけいこノート』表紙イラスト 『まちがいさがしメイト』カットイラスト 『子ども英語』カットイラスト 『キンダーブック』カットイラスト 『るるぶ東京ベストテン』キャラクターデザイン 『ロボロボロットくん』絵本(作/絵)

●サイト名 アトリエひっち

●URL <http://www010.upp.so-net.ne.jp/a-hitch/>



会員番号 070918



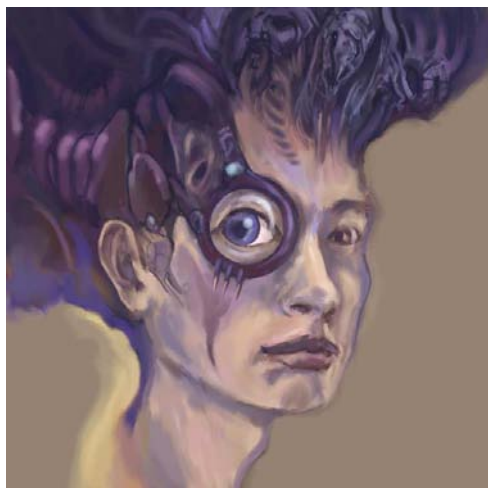

若林やすと

わかばやし やすと

Wakabayashi Yasuto

東洋美術学校卒。
得意なジャンルは、SF、モンスター、ファンタジー系のイラスト、また女性像など人物画。
使用画材は主として Painter、Illustrator。アクリルガッシュによる手描きの作品も手がけています。
見る人の想像力を刺激するような絵を描きたいといつも思っています。

- サイト名 midnight painter
- URL <http://homepage3.nifty.com/midnightpainter/>
- E-MAIL fwnt1772@mb.infoweb.ne.jp
- 住所 〒250-0004 神奈川県小田原市浜町3-1-36
- TEL 0465-24-0001



会員番号 050615





渡辺 悟志

わたなべ さとし

Watanabe Satoshi

●プロフィール 航空自衛隊勤務。航空機整備の傍ら航空機 NOSE ART の先駆者として多数の特別塗装に携わり 2002 年航空自衛隊を退職。フリーランスのイラストレーターに。

●主な仕事 kissmark スノーボード板面デザイン、flingkids イメージキャラクター&ロゴマークデザイン、エアロックエアロパティックチームロゴマークデザイン&チームグッズデザイン、SWEET 社 デカールデザイン、マイクロエース社デカールデザイン&パッケージアート、その他 T シャツ、ミリタリーパッチ(ワッペン)などグッズデザイン多数。

●使用画材 アクリル水彩による手描きとエアブラシ。PhotoshopCS illustratorCS を使用したデジタルイラストなど使用用途や求めるイメージに最適な方法で作品を作っております。

●所属 STUDIO Rose Ridge
●サイト名 Rose Ridge ART SHOP
●URL <http://www.rose-ridge.com>
●E-MAIL webmaster@rose-ridge.com
●住所 〒311-3413 茨城県小美玉市山野373-60
●TEL & FAX 0299-58-3412

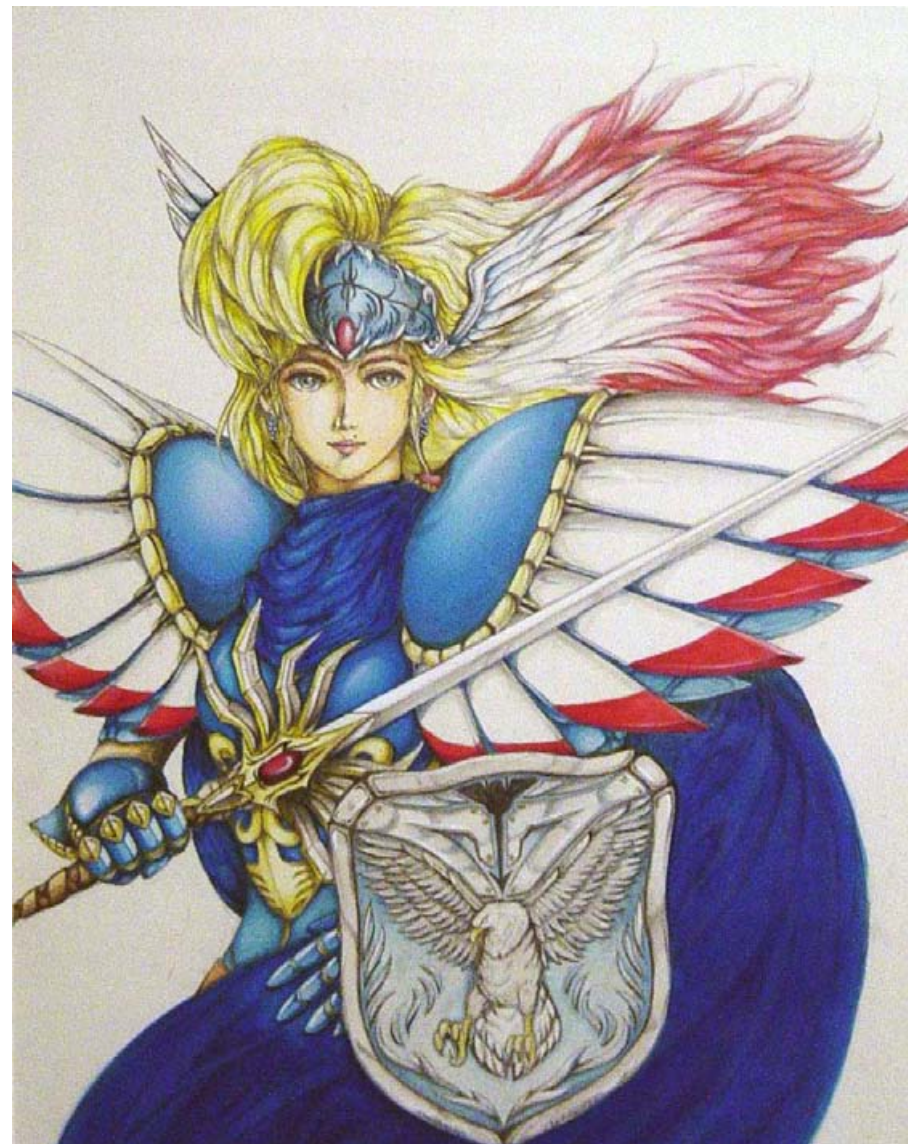

会員番号 060627





山河 玲

(やまかわ れい)

Yamakawa Rei

- 1978～ 武蔵野美術短期大学通信課程
絵画コース受講。
- 1983.6 教育社発行書籍装丁画制作。
種々の職業を経て現在秋田県にて制作。
- 利用画材/技法・・・鉛筆・アクリル・水彩等/
手描き及び photoshop, Illustrator による CG
- 制作姿勢
ポスター・書籍挿画等、印刷物向けの制作が主体。

- URL <http://www5.plala.or.jp/r-yama/r-gallery/>
- サイト名 R-Gallery YR image egg
- E-mail yr-illusut@ymail.plala.or.jp



会員番号 061011

「眠り I」



「眠り II」



日本イラストレーター協会年鑑 2008



発行 2008年1月
発行者 蟹江 隆広
発行所 日本イラストレーター協会
〒169-0074
東京都新宿区北新宿 3-36-2
ハイツ末広 202号室
TEL&FAX 03-5386-3155
Email: info@jpn-illustr.com
URL: <http://jpn-illustr.com/>

カバーイラストレーション
カバーデザイン/電子本制作

山河 玲
おじゃら りか

無断転載禁止 (C)

注:ここに収録されている作品の著作権は全て作者に帰属します。
プリントアウトして個人で楽しむことはできますが、印刷物、インターネット等に無断で使用することはできません。

日本イラストレーター協会の年間イベント

- インターナショナルイラストレーターコンペティション
- イラストレーター協会展
- イラストレーター オブ ザ イヤー
- 電子年鑑出版
- 1-2 ヶ月に一度、メンバーによる交流会
- 国際ブックフェア/デザインフェスタなどアートイベントへの参加
- 会報の発行

--*-*-*-*-*-*-*-*-*-*-*-*-*-*

協会員特典

- 協会に依頼があった仕事の情報をゲット
- 協会HPを通しての仕事の受注
- その他、協会に打診があった展覧会やテレビ番組出演、イベント等の紹介メールも届きます。
- 海外のイラストレーション協会との交流、コンペ等の案内

メンバー同士での情報交換や技術サポート、困ったときの相互協力など、目に見えない部分の心の支えに発展してゆきます。

新規会員募集

日本イラストレーター協会では、会員を募集しております。審査費用は無料ですので、ドシドシご応募下さい。

● 応募条件

実務経験3年以上の実績もしくは、それと同等のレベルの作品であること。

● 費用

入会金 5,000 円

年会費 6,000 円です。

● 応募方法

E-mailの件名に「協会入会審査希望」と明記の上、作品を添付してお送りください。後ほど審査結果をご連絡差し上げます。

作品はJPEG A4程度のサイズにまとめ、2-3枚程度添付してください。ご自分の作品が展示してあるホームページでも応募が可能です。

皆さんの力作、拝見するのを楽しみにしています。

